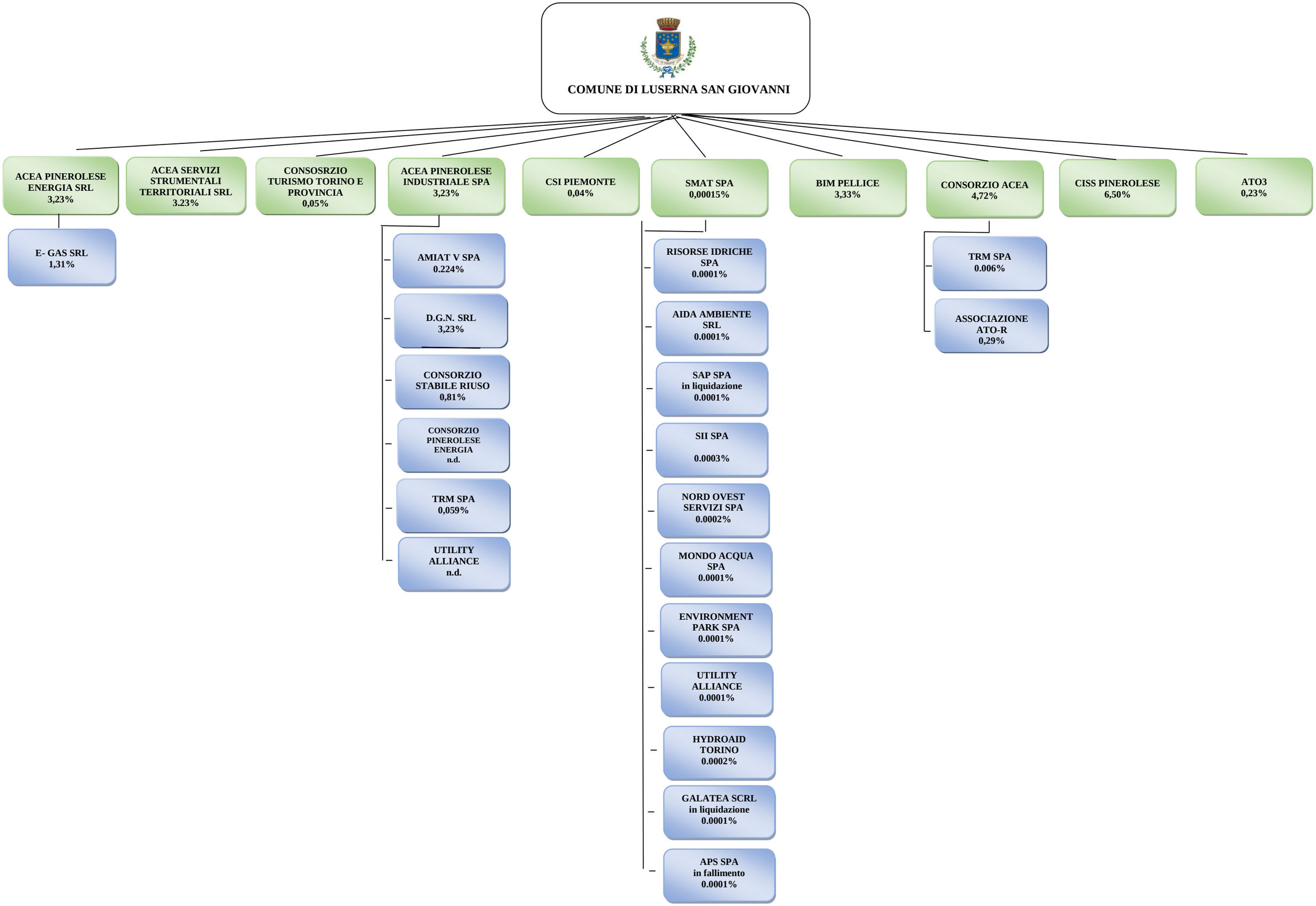
COMUNE DI LUSERNA SAN GIOVANNI
ACEA PINEROLESE ENERGIA SRL 3,23%
E- GAS SRL 1,31%
ACEA SERVIZI STRUMENTALI TERRITORIALI SRL 3.23%
CONSOSRZIO TURISMO TORINO E PROVINCIA 0,05%
ACEA PINEROLESE INDUSTRIALE SPA 3,23%
AMIAT V SPA 0.224%
D.G.N. SRL 3,23%
CONSORZIO STABILE RIUSO 0,81%
CONSORZIO PINEROLESE ENERGIA n.d.
TRM SPA 0,059%
UTILITY ALLIANCE n.d.
CSI PIEMONTE 0,04%
SMAT SPA 0,00015%
RISORSE IDRICHE SPA 0.0001%
AIDA AMBIENTE SRL 0.0001%
SAP SPA in liquidazione 0.0001%
SII SPA 0.0003%
NORD OVEST SERVIZI SPA 0.0002%
MONDO ACQUA SPA 0.0001%
ENVIRONMENT PARK SPA 0.0001%
UTILITY ALLIANCE 0.0001%
HYDROAID TORINO 0.0002%
GALATEA SCRL in liquidazione 0.0001%
APS SPA in fallimento 0.0001%
BIM PELLICE 3,33%
CONSORZIO ACEA 4,72%
TRM SPA 0.006%
ASSOCIAZIONE ATO-R 0,29%
CISS PINEROLESE 6,50%
ATO3 0,23%