



COMUNE DI LUSERNA SAN GIOVANNI
Città Metropolitana di Torino

Pietra di Luserna

ORIGINALE

VERBALE DI DELIBERAZIONE
Consiglio Comunale

DATA: 27/12/2018

N.56

OGGETTO: REVISIONE PERIODICA DELLE PARTECIPAZIONI EX ART. 20, D.LGS. 19/08/2016, N. 175 E S.M.I.. RICOGNIZIONE PARTECIPAZIONI POSSEDUTE. PROVVEDIMENTI.

L'anno duemiladiciotto addì ventisette del mese di dicembre alle ore undici e minuti zero nella sala delle adunanze consiliari, convocato per decisione del Sindaco con avvisi scritti e recapitati a norma di legge, si è riunito in seduta pubblica di Prima convocazione, il Consiglio Comunale composto dai Signori di cui al momento dell'adozione della presente deliberazione sono presenti:

Cognome e Nome	Carica	Presente	Assente
CANALE Duilio	SINDACO	X	
BERTIN Marina	VICE SINDACO	X	
RIVOIRA Gabriele	CONSIGLIERE	X	
DEPETRIS Piergiorgio	CONSIGLIERE		X
REVEL Marco	CONSIGLIERE	X	
ROMAN Marinella	CONSIGLIERE	X	
BESSON Matteo	CONSIGLIERE	X	
MARCELLINO Elena	CONSIGLIERE	X	
FAUSONE Giorgio	CONSIGLIERE	X	
CESANO Giorgino	CONSIGLIERE	X	
DELMIRANI Enrico	CONSIGLIERE	X	
CAFFARATTI Irene	CONSIGLIERE		X
CORDA Giovanni	CONSIGLIERE	X	
	Totale Presenti:	11	
	Totale Assenti:		2

Assume la Presidenza **REVEL Marco** nella sua qualità di **PRESIDENTE**
Assiste il Segretario Comunale **MANA dott. Paolo**.

REVEL Marco nella sua qualità di **Presidente**, constatata la legalità dell'adunanza dichiara aperta la seduta.



COMUNE DI LUSERNA SAN GIOVANNI
Città Metropolitana di Torino

Pietra di Luserna®

D.C.C. N. 56 DEL 27/12/2018

**OGGETTO: REVISIONE PERIODICA DELLE PARTECIPAZIONI EX ART. 20, D.LGS. 19/08/2016, N. 175 E S.M.I.
RICOGNIZIONE PARTECIPAZIONI POSSEDUTE.
PROVVEDIMENTI.**

IL CONSIGLIO COMUNALE

VISTO quanto disposto dal D.Lgs. 19/08/2016, n. 175, emanato in attuazione dell'art. 18, della Legge 07/08/2015, n. 124, che costituisce il nuovo Testo unico in materia di Società a partecipazione Pubblica, come integrato e modificato dal D.Lgs. 16/06/2017, n. 100;

ASSUNTO che l'art. 20 del predetto T.U.S.P. prevede:

- al comma 1: *Fermo quanto previsto dall'articolo 24, comma 1, le amministrazioni pubbliche effettuano annualmente, con proprio provvedimento, un'analisi dell'assetto complessivo delle società in cui detengono partecipazioni, dirette o indirette, predisponendo, ove ricorrano i presupposti di cui al comma 2, un piano di riassetto per la loro razionalizzazione, fusione o soppressione, anche mediante messa in liquidazione o cessione. Fatto salvo quanto previsto dall'articolo 17, comma 4, del decreto-legge 24 giugno 2014, n. 90, convertito, con modificazioni, dalla legge 11 agosto 2014, n. 114, le amministrazioni che non detengono alcuna partecipazione lo comunicano alla sezione della Corte dei conti competente ai sensi dell'articolo 5, comma 4, e alla struttura di cui all'articolo 15.*
- al comma 2: *I piani di razionalizzazione, corredati di un'apposita relazione tecnica, con specifica indicazione di modalità e tempi di attuazione, sono adottati ove, in sede di analisi di cui al comma 1, le amministrazioni pubbliche rilevino:*
 - a) *partecipazioni societarie che non rientrino in alcuna delle categorie di cui all'articolo 4;*
 - b) *società che risultino prive di dipendenti o abbiano un numero di amministratori superiore a quello dei dipendenti;*
 - c) *partecipazioni in società che svolgono attività analoghe o similari a quelle svolte da altre società partecipate o da enti pubblici strumentali;*
 - d) *partecipazioni in società che, nel triennio precedente, abbiano conseguito un fatturato medio non superiore a un milione di euro;*
 - e) *partecipazioni in società diverse da quelle costituite per la gestione di un servizio d'interesse generale che abbiano prodotto un risultato negativo per quattro dei cinque esercizi precedenti;*
 - f) *necessità di contenimento dei costi di funzionamento;*
 - g) *necessità di aggregazione di società aventi ad oggetto le attività consentite all'articolo 4.*
- al comma 3: *I provvedimenti di cui ai commi 1 e 2 sono adottati entro il 31 dicembre di ogni anno e sono trasmessi con le modalità di cui all'articolo 17 del decreto-legge n. 90 del 2014, convertito, con modificazioni, dalla legge di conversione 11 agosto 2014, n. 114 e rese disponibili alla struttura di cui all'articolo 15 e alla sezione di controllo della Corte dei conti competente ai sensi dell'articolo 5, comma 4.*
- al comma 4: *In caso di adozione del piano di razionalizzazione, entro il 31 dicembre dell'anno successivo le pubbliche amministrazioni approvano una relazione sull'attuazione del piano, evidenziando i risultati conseguiti, e la trasmettono alla struttura di cui all'articolo 15 e alla sezione di controllo della Corte dei conti competente ai sensi dell'articolo 5, comma 4.*
- al comma 7: *La mancata adozione degli atti di cui ai commi da 1 a 4 da parte degli enti locali comporta la sanzione amministrativa del pagamento di una somma da un minimo di euro 5.000 a un massimo di euro 500.000, salvo il danno eventualmente rilevato in sede di giudizio amministrativo contabile, comminata dalla competente sezione giurisdizionale regionale della Corte dei conti". Si applica l'articolo 24, commi 5, 6, 7, 8 e 9.*

VISTA la D.C.C. n. 35 in data 04/10/2017 recante: "REVISIONE STRAORDINARIA DELLE PARTECIPAZIONI EX ART. 24, D.LGS. 19/08/2016, N. 175 E S.M.I. RICOGNIZIONE PARTECIPAZIONE POSSEDUTE. PROVVEDIMENTI.";

RICHIAMATO il piano operativo di razionalizzazione già adottato con D.C.C. n. 37 in data 30/07/2015 ai sensi dell'art. 1, comma 612, della Legge 23/12/2014, n. 190 e s.m.i., provvedimento del quale il predetto atto ricognitivo costituisce aggiornamento ai sensi dell'art. 24, comma 2, T.U.S.P.;

PRESO ATTO degli atti istruttori compiuti dai servizi ed uffici comunali competenti, ed in particolare delle analisi e valutazioni di carattere economico, sociale, organizzativo, finanziario e commerciale dagli stessi svolte in ordine alle partecipazioni detenute che consistono in:

PARTECIPAZIONI DIRETTE:



COMUNE DI LUSERNA SAN GIOVANNI
Città Metropolitana di Torino

Pietra di Luserna[®]

RAGIONE SOCIALE	CODICE FISCALE	QUOTA PERCENTUALE PARTECIPAZIONE	NOTE
Acea Pinerolese Industriale SPA	05059960012	3,22963714%	==
Acea Pinerolese Energia SRL	08547890015	3,22981366%	==
Acea Servizi Strumentali Territoriali SRL	10381250017	3,22981366%	==
Agenzia di accoglienza e promozione turistica del territorio della provincia di Torino SCRL	07401840017	0,06%	==
Sistemi Territoriali Locali SCRL	08982800016	0,969%	in liquidazione

PARTECIPAZIONI INDIRETTE (I grado):

RAGIONE SOCIALE	CODICE FISCALE	QUOTA PERCENTUALE PARTECIPAZIONE DETENUTA TRAMITE	NOTE
Distribuzione Gas Naturale SRL (DGN SRL)	09479040017	100% Acea Pinerolese Industriale SPA	==
Amiat V SPA	10845310019	6,944% Acea Pinerolese Industriale SPA	==
Sistemi Territoriali Locali SCRL	08982800016	30% Acea Pinerolese Industriale SPA	in liquidazione
APE RINNOVABILI SRL	03933750014	100% Acea Pinerolese Energia SRL	in fusione con la controllante
E-GAS SRL	09974630015	35% Acea Pinerolese Energia SRL	==

PARTECIPAZIONI INDIRETTE (II grado):

RAGIONE SOCIALE	CODICE FISCALE	QUOTA PERCENTUALE PARTECIPAZIONE DETENUTA TRAMITE	NOTE
Gas più distribuzione SRL	07328850966	40% Distribuzione Gas Naturale SRL (DGN SRL)	in liquidazione

SENZA seguito di discussione;

DATO ATTO che all'inizio della trattazione il Consigliere DELMIRANI ha abbandonato la sala (12.20);

ACQUISITO il parere favorevole in ordine alla regolarità tecnica ai sensi dell'art. 49, comma 1, del D.Lgs. n. 267/2000 e s.m.i. attestante, nel contempo, la regolarità e la correttezza dell'atto amministrativo proposto, ai sensi dell'art. 147bis, comma 1, del D.Lgs. n. 267/2000 stesso, rilasciato dal responsabile del servizio competente;



COMUNE DI LUSERNA SAN GIOVANNI

Città Metropolitana di Torino

Pietra di Luserna

ACQUISITO il parere favorevole in ordine alla regolarità contabile ai sensi degli artt. 49, comma 1, e 147bis, comma 1, del D.Lgs. n. 267/2000 e s.m.i., rilasciato dal responsabile del servizio finanziario;

ACQUISITO il parere favorevole dell'organo di revisione;

CON votazione resa in forma palese (presenti 10) che dà il seguente risultato:

- n. 10 favorevoli
- n. 00 contrari
- n. 00 astenuti

DELIBERA

- 1) di approvare, come approva, la ricognizione periodica di tutte le partecipazioni possedute dal Comune di Luserna San Giovanni alla data del 31 dicembre 2017 che allegata alla presente deliberazione sotto la lettera A ne costituisce parte integrante e sostanziale;
- 2) di mantenere le partecipazioni possedute nelle seguenti società per le motivazioni meglio specificate in ciascuna scheda contenuta nella relazione afferente le medesime;
 - Acea Pinerolese Industriale SPA
 - Acea Pinerolese Energia SRL
 - Acea Servizi Strumentali Territoriali SRL
 - Agenzia di accoglienza e promozione turistica del territorio della provincia di Torino SCRL;
- 3) di non mantenere le partecipazioni possedute nelle seguenti società per le motivazioni meglio specificate in ciascuna scheda contenuta nella relazione afferente le medesime:
 - Sistemi Territoriali Locali SCRL
 - Gas più distribuzione SRL;
- 4) di dare atto la società partecipata APE RINNOVABILI SRL nell'esercizio 2018 si è estinta per fusione;
- 5) di dare atto che la Società SMAT SPA – C.F. 07937540016 (quota di partecipazione detenuta dal Comune pari a 0,00015%) non costituisce oggetto della presente revisione, in quanto rientrante nel disposto di cui all'art. 26, comma 5, del D.Lgs. n. 175/2016 avendo adottato, entro la data del 30/06/2016 atti volti all'emissione di strumenti finanziari, diversi dalle azioni, quotati in mercati regolamentati;
- 6) di demandare alla Giunta Comunale il coordinamento operativo e la vigilanza sull'attuazione di quanto deliberato, fatte salve le competenze consiliari di controllo;
- 7) che la presente deliberazione sia trasmessa a tutte le società partecipate dal Comune;
- 8) che l'esito della ricognizione cui alla presente deliberazione sia comunicato tempestivamente ai soggetti indicati nell'art. 20, comma 1, T.U.S.P. a cura del servizio finanziario.

* * * * *

Il Consigliere DELMIRANI rientra nella sala (12.23).



COMUNE DI LUSERNA SAN GIOVANNI
Città Metropolitana di Torino

Pietra *Luserna*[®]

Estremi della proposta:

Proposta n.56 del 18/12/2018

Ufficio proponente:UFFICIO RAGIONERIA

OGGETTO: REVISIONE PERIODICA DELLE PARTECIPAZIONI EX ART. 20, D.LGS. 19/08/2016,
N. 175 E S.M.I.. RICOGNIZIONE PARTECIPAZIONI POSSEDUTE. PROVVEDIMENTI.

Visto

DATA: _____	IL SINDACO/L'ASSESSORE _____
-------------	---------------------------------



COMUNE DI LUSERNA SAN GIOVANNI
Città Metropolitana di Torino

Pietra *Luserna*[®]

Letto, approvato e sottoscritto

IL PRESIDENTE
Firmato digitalmente
REVEL Marco

IL SEGRETARIO COMUNALE
Firmato digitalmente
MANA dott. Paolo

Deliberazione del Consiglio Comunale n. 56 del 27/12/2018



COMUNE DI LUSERNA SAN GIOVANNI
Città Metropolitana di Torino

Pietra di Luserna[®]

PUBBLICAZIONE ALL'ALBO PRETORIO

CONSIGLIO COMUNALE

ATTO N. 56 DEL 27/12/2018

OGGETTO: REVISIONE PERIODICA DELLE PARTECIPAZIONI EX ART. 20, D.LGS. 19/08/2016, N. 175 E S.M.I.. RICOGNIZIONE PARTECIPAZIONI POSSEDUTE. PROVVEDIMENTI.

Il Segretario Comunale, visti gli atti d'ufficio, attesta che copia della presente deliberazione viene pubblicata all'Albo Pretorio informatico del Comune, raggiungibile dal sito internet del Comune, dal 27-dic-2018 e vi rimarrà affissa per quindici giorni consecutivi fino al 11-gen-2019 come prescritto dall'art. 124, comma 1, del D.Lgs. n. 267/2000.

Luserna San Giovanni, 27-dic-2018

IL SEGRETARIO COMUNALE

Firmato digitalmente
MANA PAOLO



COMUNE DI LUSERNA SAN GIOVANNI
Città Metropolitana di Torino

Pietra Luserna[®]

PUBBLICAZIONE ALL'ALBO PRETORIO

CONSIGLIO COMUNALE

ATTO N. 56 DEL 27/12/2018

OGGETTO: REVISIONE PERIODICA DELLE PARTECIPAZIONI EX ART. 20, D.LGS. 19/08/2016, N. 175 E S.M.I.. RICOGNIZIONE PARTECIPAZIONI POSSEDUTE. PROVVEDIMENTI.

Su Conforme attestazione del Segretario Comunale, si certifica che copia della presente deliberazione è stata pubblicata all'Albo Pretorio del Comune per 15 giorni

dal 27/12/2018 al 11/01/2019 numero registro 1284

IL SEGRETARIO COMUNALE

Firmato digitalmente
MANA Dott. Paolo



Comune di Luserna San Giovanni

PROVVEDIMENTO DI
RAZIONALIZZAZIONE PERIODICA
DELLE PARTECIPAZIONI

Dati relativi all'anno 2017

1. Introduzione

Il form libero del documento impiegato è reperibile al seguente link:

http://www.dt.mef.gov.it/it/news/razionalizzazione_partecipazioni_publiche.html

selezionando

[Formato per il provvedimento di razionalizzazione periodica delle partecipate \(art. 20 del TUSP\)](#)

In detto file sono disponibili anche tutte le note per la compilazione e per la spiegazione

2. Rappresentazione grafica

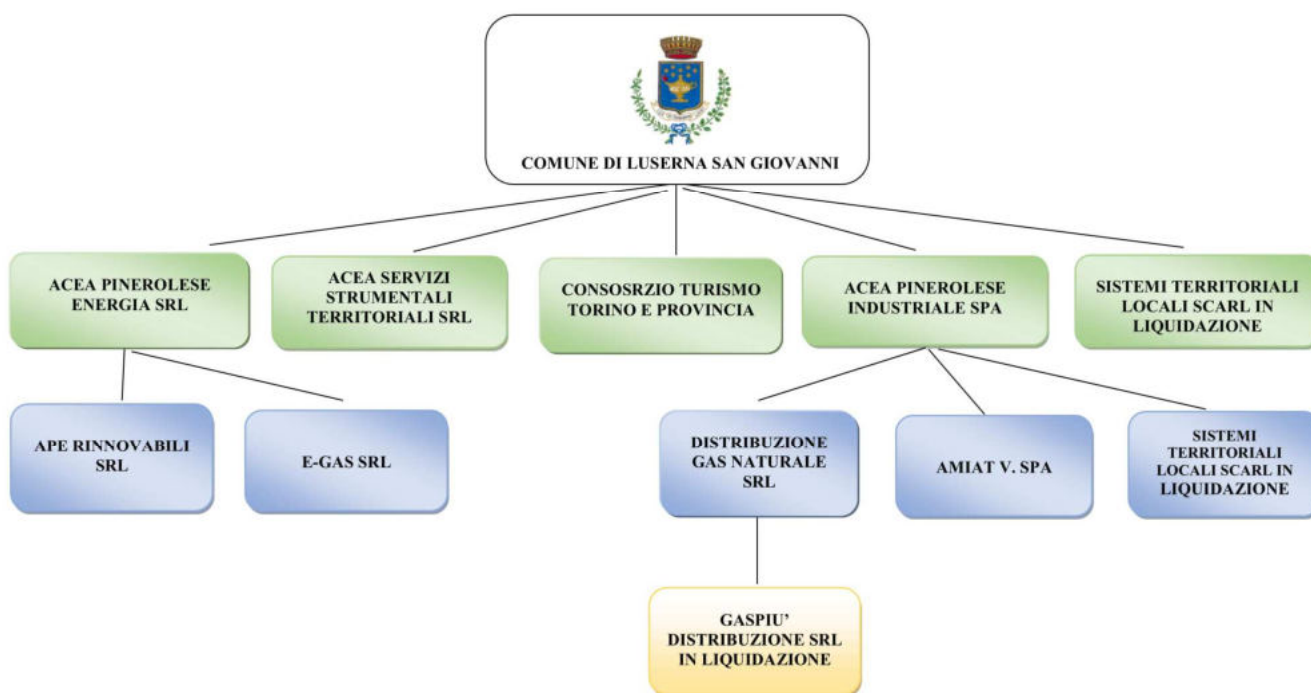

3. Ricognizione delle partecipazioni societarie possedute direttamente o indirettamente

Partecipazioni dirette

NOME PARTECIPATA	CODICE FISCALE PARTECIPATA	QUOTA DI PARTECIPAZIONE	ESITO DELLA RILEVAZIONE	NOTE
Acea Pinerolese Industriale Spa	05059960012	3,22963714%	Mantenimento senza interventi	
Acea Pinerolese Energia Srl	08547890015	3,22981366%	Mantenimento senza interventi	
Acea Servizi Strumentali Territoriali Srl	10381250017	3,22981366%	Mantenimento senza interventi	
Agenzia di accoglienza e promozione turistica del territorio della provincia di Torino	07401840017	0,06%	Mantenimento senza interventi	
Sistemi Territoriali Locali SCRL in liquidazione	08982800016	0,969%	Partecipazione non più detenuta alla data di adozione del provvedimento	

Partecipazioni indirette detenute attraverso Acea Pinerolese Industriale Spa:

NOME PARTECIPATA	CODICE FISCALE PARTECIPATA	QUOTA DI PARTECIPAZIONE DETENUTA DALLA TRAMITE	ESITO DELLA RILEVAZIONE	NOTE
Distribuzione Gas Naturale Srl (DGN Srl)	09479040017	100%	Mantenimento senza interventi	
Amiat V Spa	10845310019	6,944%	Mantenimento senza interventi	
Sistemi Territoriali Locali SCRL in liquidazione	08982800016	30%	Partecipazione non più detenuta alla data di adozione del provvedimento	

Partecipazioni indirette detenute attraverso Acea Pinerolese Energia Srl:

NOME PARTECIPATA	CODICE FISCALE PARTECIPATA	QUOTA DI PARTECIPAZIONE DETENUTA DALLA TRAMITE	ESITO DELLA RILEVAZIONE	NOTE
APE RINNOVABILI S.R.L.	03933750014	100%	Razionalizzazione – Fusione della società per incorporazione in altra società	
E-GAS S.R.L.	09974630015	35%	Mantenimento senza interventi	

Partecipazioni indirette detenute attraverso Distribuzione Gas Naturale Srl (DGN Srl):

NOME PARTECIPATA	CODICE FISCALE PARTECIPATA	QUOTA DI PARTECIPAZIONE DETENUTA DALLA TRAMITE	ESITO DELLA RILEVAZIONE	NOTE
Gas più distribuzione SRL	07328850966	40%	Razionalizzazione – Messa in liquidazione della società	

4. Informazioni di dettaglio sulle singole partecipazioni

Per ognuna delle partecipazioni inserite nelle tabelle riportate nel paragrafo precedente, è stata redatta una scheda di dettaglio

*Scheda di dettaglio***DATI ANAGRAFICI DELLA PARTECIPATA**

NOME DEL CAMPO	
Codice Fiscale	05059960012
Denominazione	Acea Pinerolese Industriale Spa
Anno di costituzione della società	1986
Forma giuridica	Società per azioni
Tipo di fondazione	Scegliere un elemento.
Altra forma giuridica	
Stato della società	La società è attiva
Anno di inizio della procedura ⁽¹⁾	
Società con azioni quotate in mercati regolamentati ⁽²⁾	
Società che ha emesso strumenti finanziari quotati in mercati regolamentati (ex TUSP) ⁽²⁾	

SEDE LEGALE DELLA PARTECIPATA

NOME DEL CAMPO	
Stato	Italia
Provincia	Torino
Comune	Pinerolo
CAP *	10064
Indirizzo *	Via Vigone 42
Telefono *	
FAX *	
Email *	ACEA@POSTACERT.ACEAPINEROLESE.IT

SETTORE DI ATTIVITÀ DELLA PARTECIPATA

NOME DEL CAMPO	
Attività 1	382109 – ATTIVITA' DI RACCOLTA, TRATTAMENTO E SMALTIMENTO DEI RIFIUTI; RECUPERO DEI MATERIALI
Peso indicativo dell'attività %	46,94%
Attività 2 *	360000 – RACCOLTA, TRATTAMENTO E FORNITURA DI ACQUA
Peso indicativo dell'attività % *	46,57%
Attività 3 *	
Peso indicativo dell'attività % *	
Attività 4 *	
Peso indicativo dell'attività % *	

ULTERIORI INFORMAZIONI SULLA PARTECIPATA

NOME DEL CAMPO	
Società in house	si
Previsione nello statuto di limiti sul fatturato ⁽³⁾	si
Deliberazione di quotazione di azioni in mercati regolamentati nei termini e con le modalità di cui all'art. 26, c. 4	no
Società contenuta nell'allegato A al D.Lgs. n. 175/2016	no
Società a partecipazione pubblica di diritto singolare (art.1, c. 4, lett. A)	no
Riferimento normativo società di diritto singolare ⁽³⁾	

NOME DEL CAMPO	
La partecipata svolge attività economiche protette da diritti speciali o esclusivi insieme con altre attività svolte in regime di mercato	no
Riferimento normativo società con diritti speciali o esclusivi insieme con altre attività svolte in regime di mercato ⁽³⁾	
Società esclusa dall'applicazione dell'art. 4 con DPCM (art. 4, c. 9)	no
Società esclusa dall'applicazione dell'art. 4 con provvedimento del Presidente della Regione o delle Prov. Autonome (art. 4, c. 9)	no
Riferimento normativo atto esclusione ⁽⁴⁾	

DATI DI BILANCIO PER LA VERIFICA TUSP

NOME DEL CAMPO	Anno 2017
Tipologia di attività svolta	Attività produttive di beni e servizi
Numero medio di dipendenti	331
Numero dei componenti dell'organo di amministrazione	5
Compenso dei componenti dell'organo di amministrazione	42.825,00
Numero dei componenti dell'organo di controllo	3
Compenso dei componenti dell'organo di controllo	69.160,00

NOME DEL CAMPO	2017	2016	2015	2014	2013
Approvazione bilancio	si	si	si	si	si
Risultato d'esercizio	3.235.672	3.560.024	1.302.115	41.607	37.795

Attività produttive di beni e servizi o Distretti tecnologici

NOME DEL CAMPO	2017	2016	2015
A1) Ricavi delle vendite e delle prestazioni	50.632.943	59.347.238	37.628.210
A5) Altri Ricavi e Proventi	3.0836.446	3.808.268	8.184.821
di cui Contributi in conto esercizio	298.022	180.217	236.710

Attività di Holding

NOME DEL CAMPO	2017	2016	2015
A1) Ricavi delle vendite e delle prestazioni			
A5) Altri Ricavi e Proventi			
di cui Contributi in conto esercizio			
C15) Proventi da partecipazioni			
C16) Altri proventi finanziari			
C17 bis) Utili e perdite su cambi			
D18 a) Rettifiche di valore di attività finanziarie - Rivalutazioni di partecipazioni			

Attività bancarie e finanziarie

NOME DEL CAMPO	2017	2016	2015
Interessi attivi e proventi assimilati			
Commissioni attive			

Attività assicurative

NOME DEL CAMPO	2017	2016	2015
I.1 Conto Tecnico dei rami danni - Premi di competenza, al netto delle cessioni in riassicurazione			
I.3 Conto Tecnico dei rami danni - Altri proventi tecnici, al netto delle cessioni in riassicurazione			
II.1 Conto Tecnico dei rami vita - Premi dell'esercizio, al netto delle cessioni in riassicurazione			
II.4 Conto Tecnico dei rami vita - Altri proventi tecnici, al netto delle cessioni in riassicurazione			

QUOTA DI POSSESSO (quota diretta e/o indiretta)

NOME DEL CAMPO	INDICAZIONI PER LA COMPILAZIONE
Tipologia di Partecipazione	Partecipazione diretta
Quota diretta ⁽⁵⁾	3,22963714%
Codice Fiscale Tramite ⁽⁶⁾	
Denominazione Tramite (organismo) ⁽⁶⁾	
Quota detenuta dalla Tramite nella società ⁽⁷⁾	

QUOTA DI POSSESSO – TIPO DI CONTROLLO

NOME DEL CAMPO	INDICAZIONI PER LA COMPILAZIONE
Tipo di controllo	controllo congiunto per effetto di norme statutarie

INFORMAZIONI ED ESITO PER LA RAZIONALIZZAZIONE

NOME DEL CAMPO	INDICAZIONI PER LA COMPILAZIONE
La partecipata svolge un'attività di produzione di beni e servizi a favore dell'Amministrazione?	Si
Attività svolta dalla Partecipata	produzione di un servizio di interesse generale (Art. 4, c. 2, lett. a)
Descrizione dell'attività	Gestione di servizi pubblici locali, in particolare: - gestione del servizio idrico integrato (approvvigionamento e distribuzione dell'acqua; progettazione, costruzione e gestione di sistemi di raccolta e convogliamento di acque reflue e di impianti di depurazione); - progettazione e realizzazione d'impianti e gestione di servizi, relativamente ad ogni forma di raccolta, trasporto, smaltimento, riduzione, riutilizzo e recupero dei rifiuti

NOME DEL CAMPO	INDICAZIONI PER LA COMPILAZIONE
Quota % di partecipazione detenuta dal soggetto privato ⁽⁸⁾	
Svolgimento di attività analoghe a quelle svolte da altre società (art.20, c.2 lett.c)	no
Necessità di contenimento dei costi di funzionamento (art.20, c.2 lett.f)	no
Necessità di aggregazione di società (art.20, c.2 lett.g)	no
L'Amministrazione ha fissato, con proprio provvedimento, obiettivi specifici sui costi di funzionamento della partecipata? (art.19, c.5) ⁽⁹⁾	Scegliere un elemento.
Esito della ricognizione	mantenimento senza interventi
Modalità (razionalizzazione) ⁽¹⁰⁾	Scegliere un elemento.
Termine previsto per la razionalizzazione ⁽¹⁰⁾	
Le misure di razionalizzazione sono state concluse alla data del 31/12/2018?	Scegliere un elemento.
Note *	

*Scheda di dettaglio***DATI ANAGRAFICI DELLA PARTECIPATA**

NOME DEL CAMPO	
Codice Fiscale	08547890015
Denominazione	Acea Pinerolese Energia srl
Anno di costituzione della società	2002
Forma giuridica	Società a responsabilità limitata
Tipo di fondazione	Scegliere un elemento.
Altra forma giuridica	
Stato della società	La società è attiva
Anno di inizio della procedura ⁽¹⁾	
Società con azioni quotate in mercati regolamentati ⁽²⁾	
Società che ha emesso strumenti finanziari quotati in mercati regolamentati (ex TUSP) ⁽²⁾	

SEDE LEGALE DELLA PARTECIPATA

NOME DEL CAMPO	
Stato	Italia
Provincia	Torino
Comune	Pinerolo
CAP *	10064
Indirizzo *	Via Cravero 48
Telefono *	
FAX *	
Email *	APE@POSTACERT.ACEAPINEROLESE-ENERGIA.IT

SETTORE DI ATTIVITÀ DELLA PARTECIPATA

NOME DEL CAMPO	
Attività 1	35.23 - COMMERCIO DI GAS DISTRIBUITO MEDIANTE CONDOTTE
Peso indicativo dell'attività %	89%
Attività 2 *	
Peso indicativo dell'attività % *	
Attività 3 *	
Peso indicativo dell'attività % *	
Attività 4 *	
Peso indicativo dell'attività % *	

ULTERIORI INFORMAZIONI SULLA PARTECIPATA

NOME DEL CAMPO	
Società in house	no
Previsione nello statuto di limiti sul fatturato ⁽³⁾	no
Deliberazione di quotazione di azioni in mercati regolamentati nei termini e con le modalità di cui all'art. 26, c. 4	no
Società contenuta nell'allegato A al D.Lgs. n. 175/2016	no
Società a partecipazione pubblica di diritto singolare (art.1, c. 4, lett. A)	no
Riferimento normativo società di diritto singolare ⁽³⁾	

NOME DEL CAMPO	
La partecipata svolge attività economiche protette da diritti speciali o esclusivi insieme con altre attività svolte in regime di mercato	no
Riferimento normativo società con diritti speciali o esclusivi insieme con altre attività svolte in regime di mercato ⁽³⁾	
Società esclusa dall'applicazione dell'art. 4 con DPCM (art. 4, c. 9)	no
Società esclusa dall'applicazione dell'art. 4 con provvedimento del Presidente della Regione o delle Prov. Autonome (art. 4, c. 9)	no
Riferimento normativo atto esclusione ⁽⁴⁾	

DATI DI BILANCIO PER LA VERIFICA TUSP

NOME DEL CAMPO	Anno 2017
Tipologia di attività svolta	Attività produttive di beni e servizi
Numero medio di dipendenti	13
Numero dei componenti dell'organo di amministrazione	1
Compenso dei componenti dell'organo di amministrazione	Incarico gratuito
Numero dei componenti dell'organo di controllo	3
Compenso dei componenti dell'organo di controllo	21.840,00

NOME DEL CAMPO	2017	2016	2015	2014	2013
Approvazione bilancio	si	si	si	si	si
Risultato d'esercizio	1.969.998	1.732.154	1.330.984	1.284.625	1.236.233

Attività produttive di beni e servizi o Distretti tecnologici

NOME DEL CAMPO	2017	2016	2015
A1) Ricavi delle vendite e delle prestazioni	56.144.786	54.645.789	61.639.785
A5) Altri Ricavi e Proventi	669.209	686.352	783.920
di cui Contributi in conto esercizio	20.760	10.413	9.927

Attività di Holding

NOME DEL CAMPO	2017	2016	2015
A1) Ricavi delle vendite e delle prestazioni			
A5) Altri Ricavi e Proventi			
di cui Contributi in conto esercizio			
C15) Proventi da partecipazioni			
C16) Altri proventi finanziari			
C17 bis) Utili e perdite su cambi			
D18 a) Rettifiche di valore di attività finanziarie - Rivalutazioni di partecipazioni			

Attività bancarie e finanziarie

NOME DEL CAMPO	2017	2016	2015
Interessi attivi e proventi assimilati			
Commissioni attive			

Attività assicurative

NOME DEL CAMPO	2017	2016	2015
I.1 Conto Tecnico dei rami danni - Premi di competenza, al netto delle cessioni in riassicurazione			
I.3 Conto Tecnico dei rami danni - Altri proventi tecnici, al netto delle cessioni in riassicurazione			
II.1 Conto Tecnico dei rami vita - Premi dell'esercizio, al netto delle cessioni in riassicurazione			
II.4 Conto Tecnico dei rami vita - Altri proventi tecnici, al netto delle cessioni in riassicurazione			

QUOTA DI POSSESSO (quota diretta e/o indiretta)

NOME DEL CAMPO	INDICAZIONI PER LA COMPILAZIONE
Tipologia di Partecipazione	Partecipazione diretta
Quota diretta ⁽⁵⁾	3,22981366%
Codice Fiscale Tramite ⁽⁶⁾	
Denominazione Tramite (organismo) ⁽⁶⁾	
Quota detenuta dalla Tramite nella società ⁽⁷⁾	

QUOTA DI POSSESSO – TIPO DI CONTROLLO

NOME DEL CAMPO	INDICAZIONI PER LA COMPILAZIONE
Tipo di controllo	controllo congiunto per effetto di norme statutarie

INFORMAZIONI ED ESITO PER LA RAZIONALIZZAZIONE

NOME DEL CAMPO	INDICAZIONI PER LA COMPILAZIONE
La partecipata svolge un'attività di produzione di beni e servizi a favore dell'Amministrazione?	Si
Attività svolta dalla Partecipata	produzione di un servizio di interesse generale (Art. 4, c. 2, lett. a)
Descrizione dell'attività	Gestione di servizi di interesse generale, in particolare completa gestione dell'attività di vendita di gas naturale
Quota % di partecipazione detenuta dal soggetto privato ⁽⁸⁾	

NOME DEL CAMPO	INDICAZIONI PER LA COMPILAZIONE
Svolgimento di attività analoghe a quelle svolte da altre società (art.20, c.2 lett.c)	no
Necessità di contenimento dei costi di funzionamento (art.20, c.2 lett.f)	no
Necessità di aggregazione di società (art.20, c.2 lett.g)	no
L'Amministrazione ha fissato, con proprio provvedimento, obiettivi specifici sui costi di funzionamento della partecipata? (art.19, c.5) ⁽⁹⁾	no
Esito della ricognizione	mantenimento senza interventi
Modalità (razionalizzazione) ⁽¹⁰⁾	Scegliere un elemento.
Termine previsto per la razionalizzazione ⁽¹⁰⁾	
Le misure di razionalizzazione sono state concluse alla data del 31/12/2018?	Scegliere un elemento.

*Scheda di dettaglio***DATI ANAGRAFICI DELLA PARTECIPATA**

NOME DEL CAMPO	
Codice Fiscale	10381250017
Denominazione	Acea Servizi Strumentali Territoriali srl
Anno di costituzione della società	2010
Forma giuridica	Società a responsabilità limitata
Tipo di fondazione	Scegliere un elemento.
Altra forma giuridica	
Stato della società	La società è attiva
Anno di inizio della procedura ⁽¹⁾	
Società con azioni quotate in mercati regolamentati ⁽²⁾	
Società che ha emesso strumenti finanziari quotati in mercati regolamentati (ex TUSP) ⁽²⁾	

SEDE LEGALE DELLA PARTECIPATA

NOME DEL CAMPO	
Stato	Italia
Provincia	Torino
Comune	Pinerolo
CAP *	10064
Indirizzo *	Via Vigone 42
Telefono *	
FAX *	
Email *	ASST@POSTACERT.ASST.IT

SETTORE DI ATTIVITÀ DELLA PARTECIPATA

NOME DEL CAMPO	
Attività 1	43.22.01- INSTALLAZIONE DI IMPIANTI IDRAULICI, DI RISCALDAMENTO E DI CONDIZIONAMENTO DELL'ARIA (INCLUSA MANUTENZIONE E RIPARAZIONE) IN EDIFICI O IN ALTRE OPERE DI COSTRUZIONE
Peso indicativo dell'attività %	100%
Attività 2 *	
Peso indicativo dell'attività % *	
Attività 3 *	
Peso indicativo dell'attività % *	
Attività 4 *	
Peso indicativo dell'attività % *	

ULTERIORI INFORMAZIONI SULLA PARTECIPATA

NOME DEL CAMPO	
Società in house	si
Previsione nello statuto di limiti sul fatturato ⁽³⁾	si
Deliberazione di quotazione di azioni in mercati regolamentati nei termini e con le modalità di cui all'art. 26, c. 4	no
Società contenuta nell'allegato A al D.Lgs. n. 175/2016	no
Società a partecipazione pubblica di diritto singolare (art.1, c. 4, lett. A)	no
Riferimento normativo società di diritto singolare ⁽³⁾	

NOME DEL CAMPO	
La partecipata svolge attività economiche protette da diritti speciali o esclusivi insieme con altre attività svolte in regime di mercato	no
Riferimento normativo società con diritti speciali o esclusivi insieme con altre attività svolte in regime di mercato ⁽³⁾	
Società esclusa dall'applicazione dell'art. 4 con DPCM (art. 4, c. 9)	no
Società esclusa dall'applicazione dell'art. 4 con provvedimento del Presidente della Regione o delle Prov. Autonome (art. 4, c. 9)	no
Riferimento normativo atto esclusione ⁽⁴⁾	

DATI DI BILANCIO PER LA VERIFICA TUSP

NOME DEL CAMPO	Anno 2017
Tipologia di attività svolta	Attività produttive di beni e servizi
Numero medio di dipendenti	4
Numero dei componenti dell'organo di amministrazione	1
Compenso dei componenti dell'organo di amministrazione	Incarico gratuito
Numero dei componenti dell'organo di controllo	-
Compenso dei componenti dell'organo di controllo	-

NOME DEL CAMPO	2017	2016	2015	2014	2013
Approvazione bilancio	si	si	si	si	si
Risultato d'esercizio	16.295	6.660	6.654	5.784	5.335

Attività produttive di beni e servizi o Distretti tecnologici

NOME DEL CAMPO	2017	2016	2015
A1) Ricavi delle vendite e delle prestazioni	2.074.144	2.064.012	2.090.132
A5) Altri Ricavi e Proventi	952	204	6.844
di cui Contributi in conto esercizio	-	-	-

Attività di Holding

NOME DEL CAMPO	2017	2016	2015
A1) Ricavi delle vendite e delle prestazioni			
A5) Altri Ricavi e Proventi			
di cui Contributi in conto esercizio			
C15) Proventi da partecipazioni			
C16) Altri proventi finanziari			
C17 bis) Utili e perdite su cambi			
D18 a) Rettifiche di valore di attività finanziarie - Rivalutazioni di partecipazioni			

Attività bancarie e finanziarie

NOME DEL CAMPO	2017	2016	2015
Interessi attivi e proventi assimilati	/	/	/
Commissioni attive	/	/	/

Attività assicurative

NOME DEL CAMPO	2017	2016	2015
I.1 Conto Tecnico dei rami danni - Premi di competenza, al netto delle cessioni in riassicurazione	/	/	/
I.3 Conto Tecnico dei rami danni - Altri proventi tecnici, al netto delle cessioni in riassicurazione	/	/	/
II.1 Conto Tecnico dei rami vita - Premi dell'esercizio, al netto delle cessioni in riassicurazione	/	/	/
II.4 Conto Tecnico dei rami vita - Altri proventi tecnici, al netto delle cessioni in riassicurazione	/	/	/

QUOTA DI POSSESSO (quota diretta e/o indiretta)

NOME DEL CAMPO	INDICAZIONI PER LA COMPILAZIONE
Tipologia di Partecipazione	Partecipazione diretta
Quota diretta ⁽⁵⁾	3,22981366%
Codice Fiscale Tramite ⁽⁶⁾	
Denominazione Tramite (organismo) ⁽⁶⁾	
Quota detenuta dalla Tramite nella società ⁽⁷⁾	

QUOTA DI POSSESSO – TIPO DI CONTROLLO

NOME DEL CAMPO	INDICAZIONI PER LA COMPILAZIONE
Tipo di controllo	controllo congiunto per effetto di norme statutarie

INFORMAZIONI ED ESITO PER LA RAZIONALIZZAZIONE

NOME DEL CAMPO	INDICAZIONI PER LA COMPILAZIONE
La partecipata svolge un'attività di produzione di beni e servizi a favore dell'Amministrazione?	Si
Attività svolta dalla Partecipata	a autoproduzione di beni o servizi strumentali all'ente o agli enti pubblici partecipanti o allo svolgimento delle loro funzioni (Art. 4, c. 2, lett. d)
Descrizione dell'attività	Produzione di beni e servizi strumentali all'attività degli enti pubblici soci in funzione della loro attività, in particolare servizio gestione calore degli immobili comunali
Quota % di partecipazione detenuta dal soggetto privato ⁽⁸⁾	

NOME DEL CAMPO	INDICAZIONI PER LA COMPILAZIONE
Svolgimento di attività analoghe a quelle svolte da altre società (art.20, c.2 lett.c)	no
Necessità di contenimento dei costi di funzionamento (art.20, c.2 lett.f)	no
Necessità di aggregazione di società (art.20, c.2 lett.g)	no
L'Amministrazione ha fissato, con proprio provvedimento, obiettivi specifici sui costi di funzionamento della partecipata? (art.19, c.5) ⁽⁹⁾	no
Esito della ricognizione	mantenimento senza interventi
Modalità (razionalizzazione) ⁽¹⁰⁾	Scegliere un elemento.
Termine previsto per la razionalizzazione ⁽¹⁰⁾	
Le misure di razionalizzazione sono state concluse alla data del 31/12/2018?	Scegliere un elemento.
Note *	Con D.C.C. n. 24 in data 27/06/2018 è stato approvato il nuovo testo dello Statuto Societario.

Scheda di dettaglio
DATI ANAGRAFICI DELLA PARTECIPATA

NOME DEL CAMPO	
Codice Fiscale	07401840017
Denominazione	Agenzia di accoglienza e promozione turistica del territorio della provincia di Torino
Anno di costituzione della società	1997
Forma giuridica	Società consortile a responsabilità limitata
Tipo di fondazione	Scegliere un elemento.
Altra forma giuridica	
Stato della società	La società è attiva
Anno di inizio della procedura ⁽¹⁾	
Società con azioni quotate in mercati regolamentati ⁽²⁾	
Società che ha emesso strumenti finanziari quotati in mercati regolamentati (ex TUSP) ⁽²⁾	

SEDE LEGALE DELLA PARTECIPATA

NOME DEL CAMPO	
Stato	Italia
Provincia	Torino
Comune	Torino
CAP *	10123
Indirizzo *	Via Maria Vittoria, 19
Telefono *	011 8185011
FAX *	011 883426
Email *	amministrazione@pec.turismotorino.org

SETTORE DI ATTIVITÀ DELLA PARTECIPATA

NOME DEL CAMPO	
Attività 1	N.82.99.99 - attività di supporto per le funzioni d'ufficio e altri servizi di supporto alle imprese - Servizi e vendita prodotti e materiali turistici
Peso indicativo dell'attività %	100
Attività 2 *	
Peso indicativo dell'attività % *	
Attività 3 *	
Peso indicativo dell'attività % *	
Attività 4 *	
Peso indicativo dell'attività % *	

ULTERIORI INFORMAZIONI SULLA PARTECIPATA

NOME DEL CAMPO	
Società in house	no
Previsione nello statuto di limiti sul fatturato ⁽³⁾	Scegliere un elemento.
Deliberazione di quotazione di azioni in mercati regolamentati nei termini e con le modalità di cui all'art. 26, c. 4	no
Società contenuta nell'allegato A al D.Lgs. n. 175/2016	
Società a partecipazione pubblica di diritto singolare (art.1, c. 4, lett. A)	no
Riferimento normativo società di diritto singolare ⁽³⁾	

NOME DEL CAMPO	
La partecipata svolge attività economiche protette da diritti speciali o esclusivi insieme con altre attività svolte in regime di mercato	no
Riferimento normativo società con diritti speciali o esclusivi insieme con altre attività svolte in regime di mercato ⁽³⁾	
Società esclusa dall'applicazione dell'art. 4 con DPCM (art. 4, c. 9)	no
Società esclusa dall'applicazione dell'art. 4 con provvedimento del Presidente della Regione o delle Prov. Autonome (art. 4, c. 9)	no
Riferimento normativo atto esclusione ⁽⁴⁾	

DATI DI BILANCIO PER LA VERIFICA TUSP

NOME DEL CAMPO	Anno 2017
Tipologia di attività svolta	Attività produttive di beni e servizi
Numero medio di dipendenti	85
Numero dei componenti dell'organo di amministrazione	4
Compenso dei componenti dell'organo di amministrazione	0,00 Ca pra Franco: € 750,13 (rimborso spese viaggio) – importo assoggettato a medesima tassazione di un compenso
Numero dei componenti dell'organo di controllo	3
Compenso dei componenti dell'organo di controllo	Presidente € 12.000,00 / anno Revisore effettivo € 9.000,00 / anno Oltre iva e contributi previdenziali

NOME DEL CAMPO	2017	2016	2015	2014	2013
Approvazione bilancio	si	si	si	si	si
Risultato d'esercizio	1.004	1.103	1.094	897	668

Attività produttive di beni e servizi o Distretti tecnologici

NOME DEL CAMPO	2017	2016	2015
A1) Ricavi delle vendite e delle prestazioni	2.057.262	1.854.441	1.512.489
A5) Altri Ricavi e Proventi	7.767.511	5.266.011	6.817.136
di cui Contributi in conto esercizio	7.767.511	5.266.011	4.225.715

Attività di Holding

NOME DEL CAMPO	2017	2016	2015
A1) Ricavi delle vendite e delle prestazioni			
A5) Altri Ricavi e Proventi			
di cui Contributi in conto esercizio			
C15) Proventi da partecipazioni			
C16) Altri proventi finanziari			
C17 bis) Utili e perdite su cambi			
D18 a) Rettifiche di valore di attività finanziarie - Rivalutazioni di partecipazioni			

Attività bancarie e finanziarie

NOME DEL CAMPO	2017	2016	2015
Interessi attivi e proventi assimilati	/	/	/
Commissioni attive	/	/	/

Attività assicurative

NOME DEL CAMPO	2017	2016	2015
I.1 Conto Tecnico dei rami danni - Premi di competenza, al netto delle cessioni in riassicurazione	/	/	/
I.3 Conto Tecnico dei rami danni - Altri proventi tecnici, al netto delle cessioni in riassicurazione	/	/	/
II.1 Conto Tecnico dei rami vita - Premi dell'esercizio, al netto delle cessioni in riassicurazione	/	/	/
II.4 Conto Tecnico dei rami vita - Altri proventi tecnici, al netto delle cessioni in riassicurazione	/	/	/

QUOTA DI POSSESSO (quota diretta e/o indiretta)

NOME DEL CAMPO	INDICAZIONI PER LA COMPILAZIONE
Tipologia di Partecipazione	Partecipazione diretta
Quota diretta ⁽⁵⁾	0,06%
Codice Fiscale Tramite ⁽⁶⁾	
Denominazione Tramite (organismo) ⁽⁶⁾	
Quota detenuta dalla Tramite nella società ⁽⁷⁾	

QUOTA DI POSSESSO – TIPO DI CONTROLLO

NOME DEL CAMPO	INDICAZIONI PER LA COMPILAZIONE
Tipo di controllo	controllo congiunto per effetto di norme statutarie

INFORMAZIONI ED ESITO PER LA RAZIONALIZZAZIONE

NOME DEL CAMPO	INDICAZIONI PER LA COMPILAZIONE
La partecipata svolge un'attività di produzione di beni e servizi a favore dell'Amministrazione?	Si
Attività svolta dalla Partecipata	a autoproduzione di beni o servizi strumentali all'ente o agli enti pubblici partecipanti o allo svolgimento delle loro funzioni (Art. 4, c. 2, lett. d)
Descrizione dell'attività	Produzione di beni e servizi strumentali all'attività degli enti pubblici soci in funzione della loro attività, in particolare servizi di vendita prodotti e materiali turistici
Quota % di partecipazione detenuta dal soggetto privato ⁽⁸⁾	

NOME DEL CAMPO	INDICAZIONI PER LA COMPILAZIONE
Svolgimento di attività analoghe a quelle svolte da altre società (art.20, c.2 lett.c)	no
Necessità di contenimento dei costi di funzionamento (art.20, c.2 lett.f)	no
Necessità di aggregazione di società (art.20, c.2 lett.g)	no
L'Amministrazione ha fissato, con proprio provvedimento, obiettivi specifici sui costi di funzionamento della partecipata? (art.19, c.5) ⁽⁹⁾	no
Esito della ricognizione	mantenimento senza interventi
Modalità (razionalizzazione) ⁽¹⁰⁾	Scegliere un elemento.
Termine previsto per la razionalizzazione ⁽¹⁰⁾	
Le misure di razionalizzazione sono state concluse alla data del 31/12/2018?	Scegliere un elemento.
Note *	

*Scheda di dettaglio***DATI ANAGRAFICI DELLA PARTECIPATA**

NOME DEL CAMPO	
Codice Fiscale	08982800016
Denominazione	Sistemi Territoriali Locali S.C.R.L. in liquidazione
Anno di costituzione della società	2004
Forma giuridica	Società consortile a responsabilità limitata
Tipo di fondazione	Scegliere un elemento.
Altra forma giuridica	
Stato della società	Sono in corso procedure di liquidazione volontaria o scioglimento
Anno di inizio della procedura ⁽¹⁾	2015
Società con azioni quotate in mercati regolamentati ⁽²⁾	
Società che ha emesso strumenti finanziari quotati in mercati regolamentati (ex TUSP) ⁽²⁾	

SEDE LEGALE DELLA PARTECIPATA

NOME DEL CAMPO	
Stato	Italia
Provincia	Torino
Comune	Pinerolo
CAP *	10064
Indirizzo *	Piazza Vittorio Veneto 1
Telefono *	
FAX *	
Email *	MARCO.PIANA@PEC.IT

SETTORE DI ATTIVITÀ DELLA PARTECIPATA

NOME DEL CAMPO	
Attività 1	82.99.99 – Altri servizi di sostegno alle imprese
Peso indicativo dell'attività %	100%
Attività 2 *	
Peso indicativo dell'attività % *	
Attività 3 *	
Peso indicativo dell'attività % *	
Attività 4 *	
Peso indicativo dell'attività % *	

ULTERIORI INFORMAZIONI SULLA PARTECIPATA

NOME DEL CAMPO	
Società in house	no
Previsione nello statuto di limiti sul fatturato ⁽³⁾	Scegliere un elemento.
Deliberazione di quotazione di azioni in mercati regolamentati nei termini e con le modalità di cui all'art. 26, c. 4	no
Società contenuta nell'allegato A al D.Lgs. n. 175/2016	
Società a partecipazione pubblica di diritto singolare (art.1, c. 4, lett. A)	no
Riferimento normativo società di diritto singolare ⁽³⁾	

NOME DEL CAMPO	
La partecipata svolge attività economiche protette da diritti speciali o esclusivi insieme con altre attività svolte in regime di mercato	no
Riferimento normativo società con diritti speciali o esclusivi insieme con altre attività svolte in regime di mercato ⁽³⁾	
Società esclusa dall'applicazione dell'art. 4 con DPCM (art. 4, c. 9)	no
Società esclusa dall'applicazione dell'art. 4 con provvedimento del Presidente della Regione o delle Prov. Autonome (art. 4, c. 9)	no
Riferimento normativo atto esclusione ⁽⁴⁾	

DATI DI BILANCIO PER LA VERIFICA TUSP

NOME DEL CAMPO	Anno 2017
Tipologia di attività svolta	Attività produttive di beni e servizi
Numero medio di dipendenti	0
Numero dei componenti dell'organo di amministrazione	1 liquidatore
Compenso dei componenti dell'organo di amministrazione	7.500,00
Numero dei componenti dell'organo di controllo	-
Compenso dei componenti dell'organo di controllo	-

NOME DEL CAMPO	2017	2016	2015	2014	2013
Approvazione bilancio	si	si	si	si	si
Risultato d'esercizio	- 11.772	417	1.524	0	316

Attività produttive di beni e servizi o Distretti tecnologici

NOME DEL CAMPO	2017	2016	2015
A1) Ricavi delle vendite e delle prestazioni	548	62.019	Non disponibile
A5) Altri Ricavi e Proventi	1	85	Non disponibile
di cui Contributi in conto esercizio	-		Non disponibile

Attività di Holding

NOME DEL CAMPO	2017	2016	2015
A1) Ricavi delle vendite e delle prestazioni			
A5) Altri Ricavi e Proventi			
di cui Contributi in conto esercizio			
C15) Proventi da partecipazioni			
C16) Altri proventi finanziari			
C17 bis) Utili e perdite su cambi			
D18 a) Rettifiche di valore di attività finanziarie - Rivalutazioni di partecipazioni			

Attività bancarie e finanziarie

NOME DEL CAMPO	2017	2016	2015
Interessi attivi e proventi assimilati	/	/	/
Commissioni attive	/	/	/

Attività assicurative

NOME DEL CAMPO	2017	2016	2015
I.1 Conto Tecnico dei rami danni - Premi di competenza, al netto delle cessioni in riassicurazione	/	/	/
I.3 Conto Tecnico dei rami danni - Altri proventi tecnici, al netto delle cessioni in riassicurazione	/	/	/
II.1 Conto Tecnico dei rami vita - Premi dell'esercizio, al netto delle cessioni in riassicurazione	/	/	/
II.4 Conto Tecnico dei rami vita - Altri proventi tecnici, al netto delle cessioni in riassicurazione	/	/	/

QUOTA DI POSSESSO (quota diretta e/o indiretta)

NOME DEL CAMPO	INDICAZIONI PER LA COMPILAZIONE
Tipologia di Partecipazione	Partecipazione diretta
Quota diretta ⁽⁵⁾	0,969%
Codice Fiscale Tramite ⁽⁶⁾	
Denominazione Tramite (organismo) ⁽⁶⁾	
Quota detenuta dalla Tramite nella società ⁽⁷⁾	

QUOTA DI POSSESSO – TIPO DI CONTROLLO

NOME DEL CAMPO	INDICAZIONI PER LA COMPILAZIONE
Tipo di controllo	nessuno

INFORMAZIONI ED ESITO PER LA RAZIONALIZZAZIONE

NOME DEL CAMPO	INDICAZIONI PER LA COMPILAZIONE
La partecipata svolge un'attività di produzione di beni e servizi a favore dell'Amministrazione?	No
Attività svolta dalla Partecipata	nessuna attività
Descrizione dell'attività	Servizi di consulenza nelle attività di recupero evasioni tributi comunali
Quota % di partecipazione detenuta dal soggetto privato ⁽⁸⁾	
Svolgimento di attività analoghe a quelle svolte da altre società (art.20, c.2 lett.c)	no

NOME DEL CAMPO	INDICAZIONI PER LA COMPILAZIONE
Necessità di contenimento dei costi di funzionamento (art.20, c.2 lett.f)	si
Necessità di aggregazione di società (art.20, c.2 lett.g)	no
L'Amministrazione ha fissato, con proprio provvedimento, obiettivi specifici sui costi di funzionamento della partecipata? (art.19, c.5) ⁽⁹⁾	no
Esito della ricognizione	razionalizzazione
Modalità (razionalizzazione) ⁽¹⁰⁾	messa in liquidazione della società
Termine previsto per la razionalizzazione ⁽¹⁰⁾	Non indicabile in quanto dipendente dalla procedura di liquidazione
Le misure di razionalizzazione sono state concluse alla data del 31/12/2018?	si
Note *	<p>La società ha raggiunto il proprio termine statutario di durata previsto per il 31/12/2014. Il Comune di Luserna San Giovanni, comunque, con D.C.C. n. 54 in data 19/12/2014 si è espresso contrariamente rispetto ad una possibile proroga di vita della società.</p> <p>Con verba le dell'Assemblea in data 26/01/2015 è stato preso atto del verificarsi della causa di scioglimento prevista dall'art. 2484, comma 1 del Codice Civile provvedendo alla nomina del liquidatore.</p>

Partecipazioni indirette detenute attraverso Acea Pinerolese Industriale Spa:

1 Distribuzione gas naturale srl (DGN SRL) – 09479040017

Scheda di dettaglio

DATI ANAGRAFICI DELLA PARTECIPATA

NOME DEL CAMPO	
Codice Fiscale	09479040017
Denominazione	Distribuzione gas naturale srl (DGN SRL)
Anno di costituzione della società	2006
Forma giuridica	Società a responsabilità limitata
Tipo di fondazione	Scegliere un elemento.
Altra forma giuridica	
Stato della società	La società è attiva
Anno di inizio della procedura ⁽¹⁾	
Società con azioni quotate in mercati regolamentati ⁽²⁾	
Società che ha emesso strumenti finanziari quotati in mercati regolamentati (ex TUSP) ⁽²⁾	

SEDE LEGALE DELLA PARTECIPATA

NOME DEL CAMPO	
Stato	Italia
Provincia	Torino
Comune	Pinerolo
CAP *	10064
Indirizzo *	Via Vigone 42
Telefono *	
FAX *	
Email *	SEGRETERIA.GAS@POSTACERT.DGN-NET.IT

SETTORE DI ATTIVITÀ DELLA PARTECIPATA

NOME DEL CAMPO	
Attività 1	35.22- PRODUZIONE DI GAS; DISTRIBUZIONE DI COMBUSTIBILI GASSOSI MEDIANTE CONDOTTE
Peso indicativo dell'attività %	100%
Attività 2 *	
Peso indicativo dell'attività % *	
Attività 3 *	
Peso indicativo dell'attività % *	
Attività 4 *	
Peso indicativo dell'attività % *	

ULTERIORI INFORMAZIONI SULLA PARTECIPATA

NOME DEL CAMPO	
Società in house	si
Previsione nello statuto di limiti sul fatturato ⁽³⁾	si
Deliberazione di quotazione di azioni in mercati regolamentati nei termini e con le modalità di cui all'art. 26, c. 4	no
Società contenuta nell'allegato A al D.Lgs. n. 175/2016	no
Società a partecipazione pubblica di diritto singolare (art.1, c. 4, lett. A)	no
Riferimento normativo società di diritto singolare ⁽³⁾	

NOME DEL CAMPO	
La partecipata svolge attività economiche protette da diritti speciali o esclusivi insieme con altre attività svolte in regime di mercato	no
Riferimento normativo società con diritti speciali o esclusivi insieme con altre attività svolte in regime di mercato ⁽³⁾	
Società esclusa dall'applicazione dell'art. 4 con DPCM (art. 4, c. 9)	no
Società esclusa dall'applicazione dell'art. 4 con provvedimento del Presidente della Regione o delle Prov. Autonome (art. 4, c. 9)	no
Riferimento normativo atto esclusione ⁽⁴⁾	

DATI DI BILANCIO PER LA VERIFICA TUSP

NOME DEL CAMPO	Anno 2017
Tipologia di attività svolta	Attività produttive di beni e servizi
Numero medio di dipendenti	23
Numero dei componenti dell'organo di amministrazione	3
Compenso dei componenti dell'organo di amministrazione	Incarico gratuito
Numero dei componenti dell'organo di controllo	3
Compenso dei componenti dell'organo di controllo	14.560,00

NOME DEL CAMPO	2017	2016	2015	2014	2013
Approvazione bilancio	si	si	si	si	si
Risultato d'esercizio	-	414.245	901.511	644.966	708.633

Attività produttive di beni e servizi o Distretti tecnologici

NOME DEL CAMPO	2017	2016	2015
A1) Ricavi delle vendite e delle prestazioni	6.759.459	7.078.628	7.048.508
A5) Altri Ricavi e Proventi	279.984	371.305	203.265
di cui Contributi in conto esercizio	-	-	-

Attività di Holding

NOME DEL CAMPO	2017	2016	2015
A1) Ricavi delle vendite e delle prestazioni			
A5) Altri Ricavi e Proventi			
di cui Contributi in conto esercizio			
C15) Proventi da partecipazioni			
C16) Altri proventi finanziari			
C17 bis) Utili e perdite su cambi			
D18 a) Rettifiche di valore di attività finanziarie - Rivalutazioni di partecipazioni			

Attività bancarie e finanziarie

NOME DEL CAMPO	2017	2016	2015
Interessi attivi e proventi assimilati			
Commissioni attive			

Attività assicurative

NOME DEL CAMPO	2017	2016	2015
I.1 Conto Tecnico dei rami danni - Premi di competenza, al netto delle cessioni in riassicurazione			
I.3 Conto Tecnico dei rami danni - Altri proventi tecnici, al netto delle cessioni in riassicurazione			
II.1 Conto Tecnico dei rami vita - Premi dell'esercizio, al netto delle cessioni in riassicurazione			
II.4 Conto Tecnico dei rami vita - Altri proventi tecnici, al netto delle cessioni in riassicurazione			

QUOTA DI POSSESSO (quota diretta e/o indiretta)

NOME DEL CAMPO	INDICAZIONI PER LA COMPILAZIONE
Tipologia di Partecipazione	Partecipazione indiretta
Quota diretta ⁽⁵⁾	
Codice Fiscale Tramite ⁽⁶⁾	05059960012
Denominazione Tramite (organismo) ⁽⁶⁾	Acea Pinerolese Industriale Spa
Quota detenuta dalla Tramite nella società ⁽⁷⁾	100%

QUOTA DI POSSESSO – TIPO DI CONTROLLO

NOME DEL CAMPO	INDICAZIONI PER LA COMPILAZIONE
Tipo di controllo	controllo solitario - maggioranza dei voti esercitabili nell'assemblea ordinaria

INFORMAZIONI ED ESITO PER LA RAZIONALIZZAZIONE

NOME DEL CAMPO	INDICAZIONI PER LA COMPILAZIONE
La partecipata svolge un'attività di produzione di beni e servizi a favore dell'Amministrazione?	Si
Attività svolta dalla Partecipata	produzione di un servizio di interesse generale (Art. 4, c. 2, lett. a)
Descrizione dell'attività	Gestione di servizio di distribuzione gas naturale
Quota % di partecipazione detenuta dal soggetto privato ⁽⁸⁾	
Svolgimento di attività analoghe a quelle svolte da altre società (art.20, c.2 lett.c)	no
Necessità di contenimento dei costi di funzionamento (art.20, c.2 lett.f)	no
Necessità di aggregazione di società (art.20, c.2 lett.g)	no
L'Amministrazione ha fissato, con proprio provvedimento, obiettivi specifici sui costi di funzionamento della partecipata? (art.19, c.5) ⁽⁹⁾	Scegliere un elemento.
Esito della ricognizione	mantenimento senza interventi
Modalità (razionalizzazione) ⁽¹⁰⁾	Scegliere un elemento.
Termine previsto per la razionalizzazione ⁽¹⁰⁾	

NOME DEL CAMPO	INDICAZIONI PER LA COMPILAZIONE
Le misure di razionalizzazione sono state concluse alla data del 31/12/2018?	Scegliere un elemento.

*Scheda di dettaglio***DATI ANAGRAFICI DELLA PARTECIPATA**

NOME DEL CAMPO	
Codice Fiscale	10845310019
Denominazione	Amiat V Spa
Anno di costituzione della società	2012
Forma giuridica	Società per azioni
Tipo di fondazione	Scegliere un elemento.
Altra forma giuridica	
Stato della società	La società è attiva
Anno di inizio della procedura ⁽¹⁾	
Società con azioni quotate in mercati regolamentati ⁽²⁾	
Società che ha emesso strumenti finanziari quotati in mercati regolamentati (ex TUSP) ⁽²⁾	

SEDE LEGALE DELLA PARTECIPATA

NOME DEL CAMPO	
Stato	Italia
Provincia	Torino
Comune	Torino
CAP *	10143
Indirizzo *	Corso Svizzera 95
Telefono *	
FAX *	
Email *	AMIATV@PEC.GRUPPOIREN.IT

SETTORE DI ATTIVITÀ DELLA PARTECIPATA

NOME DEL CAMPO	
Attività 1	70.1- ATTIVITA' DELLE HOLDING IMPEGNATE NELLE ATTIVITA' GESTIONALI (HOLDING OPERATIVE)
Peso indicativo dell'attività %	100%
Attività 2 *	
Peso indicativo dell'attività % *	
Attività 3 *	
Peso indicativo dell'attività % *	
Attività 4 *	
Peso indicativo dell'attività % *	

ULTERIORI INFORMAZIONI SULLA PARTECIPATA

NOME DEL CAMPO	
Società in house	no
Previsione nello statuto di limiti sul fatturato ⁽³⁾	no
Deliberazione di quotazione di azioni in mercati regolamentati nei termini e con le modalità di cui all'art. 26, c. 4	no
Società contenuta nell'allegato A al D.Lgs. n. 175/2016	no
Società a partecipazione pubblica di diritto singolare (art.1, c. 4, lett. A)	no
Riferimento normativo società di diritto singolare ⁽³⁾	

NOME DEL CAMPO	
La partecipata svolge attività economiche protette da diritti speciali o esclusivi insieme con altre attività svolte in regime di mercato	no
Riferimento normativo società con diritti speciali o esclusivi insieme con altre attività svolte in regime di mercato ⁽³⁾	
Società esclusa dall'applicazione dell'art. 4 con DPCM (art. 4, c. 9)	no
Società esclusa dall'applicazione dell'art. 4 con provvedimento del Presidente della Regione o delle Prov. Autonome (art. 4, c. 9)	no
Riferimento normativo atto esclusione ⁽⁴⁾	

DATI DI BILANCIO PER LA VERIFICA TUSP

NOME DEL CAMPO	Anno 2017
Tipologia di attività svolta	Attività consistenti nell'assunzione di partecipazioni in società esercenti attività diverse da quella creditizia e finanziaria (Holding)
Numero medio di dipendenti	-
Numero dei componenti dell'organo di amministrazione	3
Compenso dei componenti dell'organo di amministrazione	13.000,00
Numero dei componenti dell'organo di controllo	3
Compenso dei componenti dell'organo di controllo	11.440,00

NOME DEL CAMPO	2017	2016	2015	2014	2013
Approvazione bilancio	si	si	si	si	si
Risultato d'esercizio	10.706.431	3.318.942	7.036.006	11.289.708	4.041.535

Attività produttive di beni e servizi o Distretti tecnologici

NOME DEL CAMPO	2017	2016	2015
A1) Ricavi delle vendite e delle prestazioni			
A5) Altri Ricavi e Proventi			
di cui Contributi in conto esercizio			

Attività di Holding

NOME DEL CAMPO	2017	2016	2015
A1) Ricavi delle vendite e delle prestazioni	186.981.774	182.642.856	188.248.684
A5) Altri Ricavi e Proventi	11.076.336	12.233.674	12.510.235
di cui Contributi in conto esercizio	490.364	572.234	3.746.108
C15) Proventi da partecipazioni	79.101	49.475	8.680
C16) Altri proventi finanziari	3.444.967	3.091.689	2.501.839
C17 bis) Utili e perdite su cambi	-	-	-91
D18 a) Rettifiche di valore di attività finanziarie - Rivalutazioni di partecipazioni	-	-	72.481

Attività bancarie e finanziarie

NOME DEL CAMPO	2017	2016	2015
Interessi attivi e proventi assimilati			
Commissioni attive			

Attività assicurative

NOME DEL CAMPO	2017	2016	2015
I.1 Conto Tecnico dei rami danni - Premi di competenza, al netto delle cessioni in riassicurazione			
I.3 Conto Tecnico dei rami danni - Altri proventi tecnici, al netto delle cessioni in riassicurazione			
II.1 Conto Tecnico dei rami vita - Premi dell'esercizio, al netto delle cessioni in riassicurazione			
II.4 Conto Tecnico dei rami vita - Altri proventi tecnici, al netto delle cessioni in riassicurazione			

QUOTA DI POSSESSO (quota diretta e/o indiretta)

NOME DEL CAMPO	INDICAZIONI PER LA COMPILAZIONE
Tipologia di Partecipazione	Partecipazione indiretta
Quota diretta ⁽⁵⁾	
Codice Fiscale Tramite ⁽⁶⁾	05059960012
Denominazione Tramite (organismo) ⁽⁶⁾	Acea Pinerolese Industriale Spa
Quota detenuta dalla Tramite nella società ⁽⁷⁾	6,944%

QUOTA DI POSSESSO – TIPO DI CONTROLLO

NOME DEL CAMPO	INDICAZIONI PER LA COMPILAZIONE
Tipo di controllo	controllo congiunto per effetto di norme statutarie

INFORMAZIONI ED ESITO PER LA RAZIONALIZZAZIONE

NOME DEL CAMPO	INDICAZIONI PER LA COMPILAZIONE
La partecipata svolge un'attività di produzione di beni e servizi a favore dell'Amministrazione?	No
Attività svolta dalla Partecipata	attività diversa dalle precedenti
Descrizione dell'attività	Attività consistenti nell'assunzione di partecipazioni in società esercenti attività diverse da quella creditizia e finanziaria (Holding)
Quota % di partecipazione detenuta dal soggetto privato ⁽⁸⁾	

NOME DEL CAMPO	INDICAZIONI PER LA COMPILAZIONE
Svolgimento di attività analoghe a quelle svolte da altre società (art.20, c.2 lett.c)	no
Necessità di contenimento dei costi di funzionamento (art.20, c.2 lett.f)	no
Necessità di aggregazione di società (art.20, c.2 lett.g)	no
L'Amministrazione ha fissato, con proprio provvedimento, obiettivi specifici sui costi di funzionamento della partecipata? (art.19, c.5) ⁽⁹⁾	Scegliere un elemento.
Esito della ricognizione	mantenimento senza interventi
Modalità (razionalizzazione) ⁽¹⁰⁾	Scegliere un elemento.
Termine previsto per la razionalizzazione ⁽¹⁰⁾	
Le misure di razionalizzazione sono state concluse alla data del 31/12/2018?	Scegliere un elemento.
Note *	

*Scheda di dettaglio***DATI ANAGRAFICI DELLA PARTECIPATA**

NOME DEL CAMPO	
Codice Fiscale	08982800016
Denominazione	Sistemi Territoriali Locali S.C.R.L. in liquidazione
Anno di costituzione della società	2004
Forma giuridica	Società consortile a responsabilità limitata
Tipo di fondazione	Scegliere un elemento.
Altra forma giuridica	
Stato della società	Sono in corso procedure di liquidazione volontaria o scioglimento
Anno di inizio della procedura ⁽¹⁾	2015
Società con azioni quotate in mercati regolamentati ⁽²⁾	
Società che ha emesso strumenti finanziari quotati in mercati regolamentati (ex TUSP) ⁽²⁾	

SEDE LEGALE DELLA PARTECIPATA

NOME DEL CAMPO	
Stato	Italia
Provincia	Torino
Comune	Pinerolo
CAP *	10064
Indirizzo *	Piazza Vittorio Veneto 1
Telefono *	
FAX *	
Email *	MARCO.PIANA@PEC.IT

SETTORE DI ATTIVITÀ DELLA PARTECIPATA

NOME DEL CAMPO	
Attività 1	82.99.99 – Altri servizi di sostegno alle imprese
Peso indicativo dell'attività %	100
Attività 2 *	
Peso indicativo dell'attività % *	
Attività 3 *	
Peso indicativo dell'attività % *	
Attività 4 *	
Peso indicativo dell'attività % *	

ULTERIORI INFORMAZIONI SULLA PARTECIPATA

NOME DEL CAMPO	
Società in house	no
Previsione nello statuto di limiti sul fatturato ⁽³⁾	Scegliere un elemento.
Deliberazione di quotazione di azioni in mercati regolamentati nei termini e con le modalità di cui all'art. 26, c. 4	no
Società contenuta nell'allegato A al D.Lgs. n. 175/2016	
Società a partecipazione pubblica di diritto singolare (art.1, c. 4, lett. A)	no
Riferimento normativo società di diritto singolare ⁽³⁾	

NOME DEL CAMPO	
La partecipata svolge attività economiche protette da diritti speciali o esclusivi insieme con altre attività svolte in regime di mercato	no
Riferimento normativo società con diritti speciali o esclusivi insieme con altre attività svolte in regime di mercato ⁽³⁾	
Società esclusa dall'applicazione dell'art. 4 con DPCM (art. 4, c. 9)	no
Società esclusa dall'applicazione dell'art. 4 con provvedimento del Presidente della Regione o delle Prov. Autonome (art. 4, c. 9)	no
Riferimento normativo atto esclusione ⁽⁴⁾	

DATI DI BILANCIO PER LA VERIFICA TUSP

NOME DEL CAMPO	Anno 2017
Tipologia di attività svolta	Attività produttive di beni e servizi
Numero medio di dipendenti	0
Numero dei componenti dell'organo di amministrazione	1 liquidatore
Compenso dei componenti dell'organo di amministrazione	7.500,00
Numero dei componenti dell'organo di controllo	-
Compenso dei componenti dell'organo di controllo	-

NOME DEL CAMPO	2017	2016	2015	2014	2013
Approvazione bilancio	si	si	si	si	si
Risultato d'esercizio	- 11.772	417	1.524	0	316

Attività produttive di beni e servizi o Distretti tecnologici

NOME DEL CAMPO	2017	2016	2015
A1) Ricavi delle vendite e delle prestazioni	548	62.019	Non disponibile
A5) Altri Ricavi e Proventi	1	85	Non disponibile
di cui Contributi in conto esercizio	-	-	Non disponibile

Attività di Holding

NOME DEL CAMPO	2017	2016	2015
A1) Ricavi delle vendite e delle prestazioni			
A5) Altri Ricavi e Proventi			
di cui Contributi in conto esercizio			
C15) Proventi da partecipazioni			
C16) Altri proventi finanziari			
C17 bis) Utili e perdite su cambi			
D18 a) Rettifiche di valore di attività finanziarie - Rivalutazioni di partecipazioni			

Attività bancarie e finanziarie

NOME DEL CAMPO	2017	2016	2015
Interessi attivi e proventi assimilati			
Commissioni attive			

Attività assicurative

NOME DEL CAMPO	2017	2016	2015
I.1 Conto Tecnico dei rami danni - Premi di competenza, al netto delle cessioni in riassicurazione			
I.3 Conto Tecnico dei rami danni - Altri proventi tecnici, al netto delle cessioni in riassicurazione			
II.1 Conto Tecnico dei rami vita - Premi dell'esercizio, al netto delle cessioni in riassicurazione			
II.4 Conto Tecnico dei rami vita - Altri proventi tecnici, al netto delle cessioni in riassicurazione			

QUOTA DI POSSESSO (quota diretta e/o indiretta)

NOME DEL CAMPO	INDICAZIONI PER LA COMPILAZIONE
Tipologia di Partecipazione	Partecipazione indiretta
Quota diretta ⁽⁵⁾	
Codice Fiscale Tramite ⁽⁶⁾	05059960012
Denominazione Tramite (organismo) ⁽⁶⁾	Acea Pinerolese Industriale Spa
Quota detenuta dalla Tramite nella società ⁽⁷⁾	30% (Partecipazione non più detenuta alla data di adozione del provvedimento)

QUOTA DI POSSESSO – TIPO DI CONTROLLO

NOME DEL CAMPO	INDICAZIONI PER LA COMPILAZIONE
Tipo di controllo	nessuno

INFORMAZIONI ED ESITO PER LA RAZIONALIZZAZIONE

NOME DEL CAMPO	INDICAZIONI PER LA COMPILAZIONE
La partecipata svolge un'attività di produzione di beni e servizi a favore dell'Amministrazione?	No
Attività svolta dalla Partecipata	nessuna attività
Descrizione dell'attività	Servizi di consulenza nelle attività di recupero evasioni tributi comunali
Quota % di partecipazione detenuta dal soggetto privato ⁽⁸⁾	
Svolgimento di attività analoghe a quelle svolte da altre società (art.20, c.2 lett.c)	no
Necessità di contenimento dei costi di funzionamento (art.20, c.2 lett.f)	si
Necessità di aggregazione di società (art.20, c.2 lett.g)	no
L'Amministrazione ha fissato, con proprio provvedimento, obiettivi specifici sui costi di funzionamento della partecipata? (art.19, c.5) ⁽⁹⁾	no
Esito della ricognizione	razionalizzazione
Modalità (razionalizzazione) ⁽¹⁰⁾	messa in liquidazione della società
Termine previsto per la razionalizzazione ⁽¹⁰⁾	Non indicabile in quanto dipendente dalla procedura di liquidazione

NOME DEL CAMPO	INDICAZIONI PER LA COMPILAZIONE
Le misure di razionalizzazione sono state concluse alla data del 31/12/2018?	si
Note*	<p>La società ha raggiunto il proprio termine statutario di durata previsto per il 31/12/2014.</p> <p>Con verbale dell'Assemblea in data 26/01/2015 è stato preso atto del verificarsi della causa di scioglimento prevista dall'art. 2484, comma 1 del Codice Civile provvedendo alla nomina del liquidatore.</p>

Partecipazioni indirette detenute attraverso Acea Pinerolese Energia Srl:

1 APE Rinnovabili srl a socio unico – 03933750014

Scheda di dettaglio

DATI ANAGRAFICI DELLA PARTECIPATA

NOME DEL CAMPO	
Codice Fiscale	03933750014
Denominazione	APE Rinnovabili srl a socio unico
Anno di costituzione della società	1981
Forma giuridica	Società a responsabilità limitata
Tipo di fondazione	Scegliere un elemento.
Altra forma giuridica	
Stato della società	La società è attiva
Anno di inizio della procedura ⁽¹⁾	
Società con azioni quotate in mercati regolamentati ⁽²⁾	
Società che ha emesso strumenti finanziari quotati in mercati regolamentati (ex TUSP) ⁽²⁾	

SEDE LEGALE DELLA PARTECIPATA

NOME DEL CAMPO	
Stato	Italia
Provincia	Torino
Comune	Pinerolo
CAP *	10064
Indirizzo *	Via Cravero 48
Telefono *	
FAX *	
Email *	

SETTORE DI ATTIVITÀ DELLA PARTECIPATA

NOME DEL CAMPO	
Attività 1	35.11 – PRODUZIONE DI ENERGIA ELETTRICA
Peso indicativo dell'attività %	100%
Attività 2 *	
Peso indicativo dell'attività % *	
Attività 3 *	
Peso indicativo dell'attività % *	
Attività 4 *	
Peso indicativo dell'attività % *	

ULTERIORI INFORMAZIONI SULLA PARTECIPATA

NOME DEL CAMPO	
Società in house	no
Previsione nello statuto di limiti sul fatturato ⁽³⁾	no
Deliberazione di quotazione di azioni in mercati regolamentati nei termini e con le modalità di cui all'art. 26, c. 4	no
Società contenuta nell'allegato A al D.Lgs. n. 175/2016	no
Società a partecipazione pubblica di diritto singolare (art.1, c. 4, lett. A)	no
Riferimento normativo società di diritto singolare ⁽³⁾	

NOME DEL CAMPO	
La partecipata svolge attività economiche protette da diritti speciali o esclusivi insieme con altre attività svolte in regime di mercato	no
Riferimento normativo società con diritti speciali o esclusivi insieme con altre attività svolte in regime di mercato ⁽³⁾	
Società esclusa dall'applicazione dell'art. 4 con DPCM (art. 4, c. 9)	no
Società esclusa dall'applicazione dell'art. 4 con provvedimento del Presidente della Regione o delle Prov. Autonome (art. 4, c. 9)	no
Riferimento normativo atto esclusione ⁽⁴⁾	

DATI DI BILANCIO PER LA VERIFICA TUSP

NOME DEL CAMPO	Anno 2017
Tipologia di attività svolta	Attività produttive di beni e servizi
Numero medio di dipendenti	-
Numero dei componenti dell'organo di amministrazione	1
Compenso dei componenti dell'organo di amministrazione	Incarico gratuito
Numero dei componenti dell'organo di controllo	-
Compenso dei componenti dell'organo di controllo	-

NOME DEL CAMPO	2017	2016	2015	2014	2013
Approvazione bilancio	si	si	si	si	si
Risultato d'esercizio	13.557	353.798	32.385	131.186	615.032

Attività produttive di beni e servizi o Distretti tecnologici

NOME DEL CAMPO	2017	2016	2015
A1) Ricavi delle vendite e delle prestazioni	276.955	316.378	558.758
A5) Altri Ricavi e Proventi	1.133.296	980.042	1.065.381
di cui Contributi in conto esercizio	444.451	767.671	1061.730

Attività di Holding

NOME DEL CAMPO	2017	2016	2015
A1) Ricavi delle vendite e delle prestazioni			
A5) Altri Ricavi e Proventi			
di cui Contributi in conto esercizio			
C15) Proventi da partecipazioni			
C16) Altri proventi finanziari			
C17 bis) Utili e perdite su cambi			
D18 a) Rettifiche di valore di attività finanziarie - Rivalutazioni di partecipazioni			

Attività bancarie e finanziarie

NOME DEL CAMPO	2017	2016	2015
Interessi attivi e proventi assimilati			
Commissioni attive			

Attività assicurative

NOME DEL CAMPO	2017	2016	2015
I.1 Conto Tecnico dei rami danni - Premi di competenza, al netto delle cessioni in riassicurazione			
I.3 Conto Tecnico dei rami danni - Altri proventi tecnici, al netto delle cessioni in riassicurazione			
II.1 Conto Tecnico dei rami vita - Premi dell'esercizio, al netto delle cessioni in riassicurazione			
II.4 Conto Tecnico dei rami vita - Altri proventi tecnici, al netto delle cessioni in riassicurazione			

QUOTA DI POSSESSO (quota diretta e/o indiretta)

NOME DEL CAMPO	INDICAZIONI PER LA COMPILAZIONE
Tipologia di Partecipazione	Partecipazione indiretta
Quota diretta ⁽⁵⁾	
Codice Fiscale Tramite ⁽⁶⁾	08547890015
Denominazione Tramite (organismo) ⁽⁶⁾	Acea Pinerolese Energia srl
Quota detenuta dalla Tramite nella società ⁽⁷⁾	100%

QUOTA DI POSSESSO – TIPO DI CONTROLLO

NOME DEL CAMPO	INDICAZIONI PER LA COMPILAZIONE
Tipo di controllo	controllo solitario - maggioranza dei voti esercitabili nell'assemblea ordinaria

INFORMAZIONI ED ESITO PER LA RAZIONALIZZAZIONE

NOME DEL CAMPO	INDICAZIONI PER LA COMPILAZIONE
La partecipata svolge un'attività di produzione di beni e servizi a favore dell'Amministrazione?	No
Attività svolta dalla Partecipata	produzione di energia da fonti rinnovabili (art. 4, c. 7)
Descrizione dell'attività	Gestione della centrale idroelettrica denominata "Alba Ovest"
Quota % di partecipazione detenuta dal soggetto privato ⁽⁸⁾	
Svolgimento di attività analoghe a quelle svolte da altre società (art.20, c.2 lett.c)	no
Necessità di contenimento dei costi di funzionamento (art.20, c.2 lett.f)	si
Necessità di aggregazione di società (art.20, c.2 lett.g)	no
L'Amministrazione ha fissato, con proprio provvedimento, obiettivi specifici sui costi di funzionamento della partecipata? (art.19, c.5) ⁽⁹⁾	no
Esito della ricognizione	razionalizzazione
Modalità (razionalizzazione) ⁽¹⁰⁾	fusione delle società per incorporazione in altra società

NOME DEL CAMPO	INDICAZIONI PER LA COMPILAZIONE
Termine previsto per la razionalizzazione ⁽¹⁰⁾	31/12/2018
Le misure di razionalizzazione sono state concluse alla data del 31/12/2018?	si
Note*	Con D.C.C. n. 23 in data 27/06/2018 è stata approvata la proposta di fusione per incorporazione della società Ape Rinnovabili S.r.l. nella società ACEA Pinerolese Energia s.r.l., ai sensi dell'art. 2505 del codice civile.

*Scheda di dettaglio***DATI ANAGRAFICI DELLA PARTECIPATA**

NOME DEL CAMPO	
Codice Fiscale	09974630015
Denominazione	E-GAS srl
Anno di costituzione della società	2008
Forma giuridica	Società a responsabilità limitata
Tipo di fondazione	Scegliere un elemento.
Altra forma giuridica	
Stato della società	La società è attiva
Anno di inizio della procedura ⁽¹⁾	
Società con azioni quotate in mercati regolamentati ⁽²⁾	
Società che ha emesso strumenti finanziari quotati in mercati regolamentati (ex TUSP) ⁽²⁾	

SEDE LEGALE DELLA PARTECIPATA

NOME DEL CAMPO	
Stato	Italia
Provincia	Torino
Comune	Torino
CAP *	10128
Indirizzo *	Cors o Duca degli Abruzzi 14
Telefono *	
FAX *	
Email *	

SETTORE DI ATTIVITÀ DELLA PARTECIPATA

NOME DEL CAMPO	
Attività 1	35.23 – COMMERCIO DI GAS DISTRIBUITO MEDIANTE CONDOTTE
Peso indicativo dell'attività %	100%
Attività 2 *	
Peso indicativo dell'attività % *	
Attività 3 *	
Peso indicativo dell'attività % *	
Attività 4 *	
Peso indicativo dell'attività % *	

ULTERIORI INFORMAZIONI SULLA PARTECIPATA

NOME DEL CAMPO	
Società in house	no
Previsione nello statuto di limiti sul fatturato ⁽³⁾	no
Deliberazione di quotazione di azioni in mercati regolamentati nei termini e con le modalità di cui all'art. 26, c. 4	no
Società contenuta nell'allegato A al D.Lgs. n. 175/2016	no
Società a partecipazione pubblica di diritto singolare (art.1, c. 4, lett. A)	no
Riferimento normativo società di diritto singolare ⁽³⁾	

NOME DEL CAMPO	
La partecipata svolge attività economiche protette da diritti speciali o esclusivi insieme con altre attività svolte in regime di mercato	no
Riferimento normativo società con diritti speciali o esclusivi insieme con altre attività svolte in regime di mercato ⁽³⁾	
Società esclusa dall'applicazione dell'art. 4 con DPCM (art. 4, c. 9)	no
Società esclusa dall'applicazione dell'art. 4 con provvedimento del Presidente della Regione o delle Prov. Autonome (art. 4, c. 9)	no
Riferimento normativo atto esclusione ⁽⁴⁾	

DATI DI BILANCIO PER LA VERIFICA TUSP

NOME DEL CAMPO	Anno 2017
Tipologia di attività svolta	Attività consistenti nell'assunzione di partecipazioni in società esercenti attività diverse da quella creditizia e finanziaria (Holding)
Numero medio di dipendenti	-
Numero dei componenti dell'organo di amministrazione	2
Compenso dei componenti dell'organo di amministrazione	
Numero dei componenti dell'organo di controllo	-
Compenso dei componenti dell'organo di controllo	-

NOME DEL CAMPO	2017	2016	2015	2014	2013
Approvazione bilancio	si	si	si	si	si
Risultato d'esercizio	526.077	1.628.557	Non disponibile	Non disponibile	Non disponibile

Attività produttive di beni e servizi o Distretti tecnologici

NOME DEL CAMPO	2017	2016	2015
A1) Ricavi delle vendite e delle prestazioni			
A5) Altri Ricavi e Proventi			
di cui Contributi in conto esercizio			

Attività di Holding

NOME DEL CAMPO	2017	2016	2015
A1) Ricavi delle vendite e delle prestazioni	5.180	5.180	Non disponibile
A5) Altri Ricavi e Proventi	-	-	Non disponibile
di cui Contributi in conto esercizio	-	-	Non disponibile
C15) Proventi da partecipazioni	Non disponibile	Non disponibile	Non disponibile
C16) Altri proventi finanziari	Non disponibile	Non disponibile	Non disponibile
C17 bis) Utili e perdite su cambi	Non disponibile	Non disponibile	Non disponibile
D18 a) Rettifiche di valore di attività finanziarie - Rivalutazioni di partecipazioni	Non disponibile	Non disponibile	Non disponibile

Attività bancarie e finanziarie

NOME DEL CAMPO	2017	2016	2015
Interessi attivi e proventi assimilati			
Commissioni attive			

Attività assicurative

NOME DEL CAMPO	2017	2016	2015
I.1 Conto Tecnico dei rami danni - Premi di competenza, al netto delle cessioni in riassicurazione			
I.3 Conto Tecnico dei rami danni - Altri proventi tecnici, al netto delle cessioni in riassicurazione			
II.1 Conto Tecnico dei rami vita - Premi dell'esercizio, al netto delle cessioni in riassicurazione			
II.4 Conto Tecnico dei rami vita - Altri proventi tecnici, al netto delle cessioni in riassicurazione			

QUOTA DI POSSESSO (quota diretta e/o indiretta)

NOME DEL CAMPO	INDICAZIONI PER LA COMPILAZIONE
Tipologia di Partecipazione	Partecipazione indiretta
Quota diretta ⁽⁵⁾	
Codice Fiscale Tramite ⁽⁶⁾	08547890015
Denominazione Tramite (organismo) ⁽⁶⁾	Acea Pinerolese Energia srl

NOME DEL CAMPO	INDICAZIONI PER LA COMPILAZIONE
Quota detenuta dalla Tramite nella società ⁽⁷⁾	35%

QUOTA DI POSSESSO – TIPO DI CONTROLLO

NOME DEL CAMPO	INDICAZIONI PER LA COMPILAZIONE
Tipo di controllo	controllo congiunto per effetto di norme statutarie

INFORMAZIONI ED ESITO PER LA RAZIONALIZZAZIONE

NOME DEL CAMPO	INDICAZIONI PER LA COMPILAZIONE
La partecipata svolge un'attività di produzione di beni e servizi a favore dell'Amministrazione?	No
Attività svolta dalla Partecipata	attività diversa dalle precedenti
Descrizione dell'attività	Importazione, e sportazione, a provvigionamento, trasporto, fornitura e somministrazione di gas naturale ed energia elettrica
Quota % di partecipazione detenuta dal soggetto privato ⁽⁸⁾	
Svolgimento di attività analoghe a quelle svolte da altre società (art.20, c.2 lett.c)	no
Necessità di contenimento dei costi di funzionamento (art.20, c.2 lett.f)	si
Necessità di aggregazione di società (art.20, c.2 lett.g)	no

NOME DEL CAMPO	INDICAZIONI PER LA COMPILAZIONE
L'Amministrazione ha fissato, con proprio provvedimento, obiettivi specifici sui costi di funzionamento della partecipata? (art.19, c.5) ⁽⁹⁾	no
Esito della ricognizione	mantenimento senza interventi
Modalità (razionalizzazione) ⁽¹⁰⁾	Scegliere un elemento.
Termine previsto per la razionalizzazione ⁽¹⁰⁾	
Le misure di razionalizzazione sono state concluse alla data del 31/12/2018?	Scegliere un elemento.
Note *	

Partecipazioni indirette (di secondo livello) detenute attraverso Distribuzione Gas Naturale Srl (DGN Srl):

1 GASPIU' DISTRIBUZIONE srl in liquidazione – 07328850966

Scheda di dettaglio

DATI ANAGRAFICI DELLA PARTECIPATA

NOME DEL CAMPO	
Codice Fiscale	07328850966
Denominazione	GASPIU' DISTRIBUZIONE srl in liquidazione
Anno di costituzione della società	2011
Forma giuridica	Società a responsabilità limitata
Tipo di fondazione	Scegliere un elemento.
Altra forma giuridica	
Stato della società	La società è attiva
Anno di inizio della procedura ⁽¹⁾	
Società con azioni quotate in mercati regolamentati ⁽²⁾	
Società che ha emesso strumenti finanziari quotati in mercati regolamentati (ex TUSP) ⁽²⁾	

SEDE LEGALE DELLA PARTECIPATA

NOME DEL CAMPO	
Stato	Italia
Provincia	Milano
Comune	Milano
CAP *	20149
Indirizzo *	
Telefono *	
FAX *	
Email *	

SETTORE DI ATTIVITÀ DELLA PARTECIPATA

NOME DEL CAMPO	
Attività 1	35.22 – DISTRIBUZIONE DI COMBUSTIBILI GASSOSI MEDIANTE CONDOTTE
Peso indicativo dell'attività %	Società inattiva
Attività 2 *	
Peso indicativo dell'attività % *	
Attività 3 *	
Peso indicativo dell'attività % *	
Attività 4 *	
Peso indicativo dell'attività % *	

ULTERIORI INFORMAZIONI SULLA PARTECIPATA

NOME DEL CAMPO	
Società in house	no
Previsione nello statuto di limiti sul fatturato ⁽³⁾	no
Deliberazione di quotazione di azioni in mercati regolamentati nei termini e con le modalità di cui all'art. 26, c. 4	no
Società contenuta nell'allegato A al D.Lgs. n. 175/2016	no
Società a partecipazione pubblica di diritto singolare (art.1, c. 4, lett. A)	no
Riferimento normativo società di diritto singolare ⁽³⁾	

NOME DEL CAMPO	
La partecipata svolge attività economiche protette da diritti speciali o esclusivi insieme con altre attività svolte in regime di mercato	no
Riferimento normativo società con diritti speciali o esclusivi insieme con altre attività svolte in regime di mercato ⁽³⁾	
Società esclusa dall'applicazione dell'art. 4 con DPCM (art. 4, c. 9)	no
Società esclusa dall'applicazione dell'art. 4 con provvedimento del Presidente della Regione o delle Prov. Autonome (art. 4, c. 9)	no
Riferimento normativo atto esclusione ⁽⁴⁾	

DATI DI BILANCIO PER LA VERIFICA TUSP

NOME DEL CAMPO	Anno 2017
Tipologia di attività svolta	Attività produttive di beni e servizi
Numero medio di dipendenti	1
Numero dei componenti dell'organo di amministrazione	1 liquidatore
Compenso dei componenti dell'organo di amministrazione	18.000,00
Numero dei componenti dell'organo di controllo	-
Compenso dei componenti dell'organo di controllo	-

NOME DEL CAMPO	2017	2016	2015	2014	2013
Approvazione bilancio	si	si	si	si	si
Risultato d'esercizio	- 2.181.920	-449.445	28.017	Non disponibile	Non disponibile

Attività produttive di beni e servizi o Distretti tecnologici

NOME DEL CAMPO	2017	2016	2015
A1) Ricavi delle vendite e delle prestazioni	-	Non disponibile	Non disponibile
A5) Altri Ricavi e Proventi	19.470	Non disponibile	Non disponibile
di cui Contributi in conto esercizio	-	Non disponibile	Non disponibile

Attività di Holding

NOME DEL CAMPO	2017	2016	2015
A1) Ricavi delle vendite e delle prestazioni			
A5) Altri Ricavi e Proventi			
di cui Contributi in conto esercizio			
C15) Proventi da partecipazioni			
C16) Altri proventi finanziari			
C17 bis) Utili e perdite su cambi			
D18 a) Rettifiche di valore di attività finanziarie - Rivalutazioni di partecipazioni			

Attività bancarie e finanziarie

NOME DEL CAMPO	2017	2016	2015
Interessi attivi e proventi assimilati			
Commissioni attive			

Attività assicurative

NOME DEL CAMPO	2017	2016	2015
I.1 Conto Tecnico dei rami danni - Premi di competenza, al netto delle cessioni in riassicurazione			
I.3 Conto Tecnico dei rami danni - Altri proventi tecnici, al netto delle cessioni in riassicurazione			
II.1 Conto Tecnico dei rami vita - Premi dell'esercizio, al netto delle cessioni in riassicurazione			
II.4 Conto Tecnico dei rami vita - Altri proventi tecnici, al netto delle cessioni in riassicurazione			

QUOTA DI POSSESSO (quota diretta e/o indiretta)

NOME DEL CAMPO	INDICAZIONI PER LA COMPILAZIONE
Tipologia di Partecipazione	Partecipazione indiretta
Quota diretta ⁽⁵⁾	
Codice Fiscale Tramite ⁽⁶⁾	094790440017
Denominazione Tramite (organismo) ⁽⁶⁾	Distribuzione Gas Naturale (DGN) Srl

NOME DEL CAMPO	INDICAZIONI PER LA COMPILAZIONE
Quota detenuta dalla Tramite nella società ⁽⁷⁾	40%

QUOTA DI POSSESSO – TIPO DI CONTROLLO

NOME DEL CAMPO	INDICAZIONI PER LA COMPILAZIONE
Tipo di controllo	controllo congiunto per effetto di norme statutarie

INFORMAZIONI ED ESITO PER LA RAZIONALIZZAZIONE

NOME DEL CAMPO	INDICAZIONI PER LA COMPILAZIONE
La partecipata svolge un'attività di produzione di beni e servizi a favore dell'Amministrazione?	No
Attività svolta dalla Partecipata	nessuna attività
Descrizione dell'attività	Distribuzione di combustibili gassosi mediante condotte
Quota % di partecipazione detenuta dal soggetto privato ⁽⁸⁾	
Svolgimento di attività analoghe a quelle svolte da altre società (art.20, c.2 lett.c)	si
Necessità di contenimento dei costi di funzionamento (art.20, c.2 lett.f)	si
Necessità di aggregazione di società (art.20, c.2 lett.g)	no
L'Amministrazione ha fissato, con proprio provvedimento, obiettivi specifici sui costi di funzionamento della partecipata? (art.19, c.5) ⁽⁹⁾	no

NOME DEL CAMPO	INDICAZIONI PER LA COMPILAZIONE
Esito della ricognizione	razionalizzazione
Modalità (razionalizzazione) ⁽¹⁰⁾	messa in liquidazione della società
Termine previsto per la razionalizzazione ⁽¹⁰⁾	30/06/2020
Le misure di razionalizzazione sono state concluse alla data del 31/12/2018?	no
Note *	