REGIONE PIEMONTE

PROVINCIA DI TORINO

COMUNE DI LUSERNA S. GIOVANNI

PIANO REGOLATORE GENERALE COMUNALE

COMUNE

Il Sindaco — Il Segr. Com.

PROPOSTA TECNICA DI PROGETTO PRELIMINARE

ALLEGATO A – VAS

CARTOGRAFIA AGGIORNATA ALLA CTR

PROFESSIONISTI

Arch. Fabio Caramellino

E-MAIL: caramellino.fabio@libero.it

P.E.C. : f.caramellino@architettitorinopec.it

CARAMELLINO NETWORK

ARCHITETTURA URBANISTICA ALLESTIMENTI

SITO: www.caramellinonetwork.it

E-MAIL: info@caramellinonetwork.it

TORINO – c.so Turati n°11/C – Telefono e fax (011-50.51.97)

TAV. SC4 — CARTE DELLA SENSIBILITA' E COMPATIBILITA' AMBIENTALE: rischio idrogeologico.

DATA	SCALA	DISEGNO n°	REV.
OTTOBRE 2013	1: 10.000		

DISEGNO DI RIFERIMENTO

SOSTITUISCE IL DISEGNO n°

VARIANTE	DESCRIZIONE	DATA

LEGENDA

- Sensibilità Alta – Compatibilità Nulla (Classi IIIa–IIIb4–IIIb3–IIIind)
- Sensibilità Media – Compatibilità Bassa (Classe IIIB2)
- Sensibilità Media – Compatibilità Media (Classe II3)
- Sensibilità Bassa – Compatibilità Alta (Classi I–II1–II2)
- Nuovi Insediamenti residenziali
- Nuovi Insediamenti artigianali
- Nuovi Insediamenti produttivi
- Centro di pericolo e area di danno – incendio da pozza di metanolo "Gruppo Trombini s.r.l. – Stabilimento RIR
- Centro di pericolo e area di danno – dispersione di formaldeide "Gruppo Trombini s.r.l. – Stabilimento RIR
- Area di Esclusione "Gruppo Trombini s.r.l." – Stabilimento RIR
- Area di Osservazione "Gruppo Trombini s.r.l." – Stabilimento RIR
- Confine territorio comunale

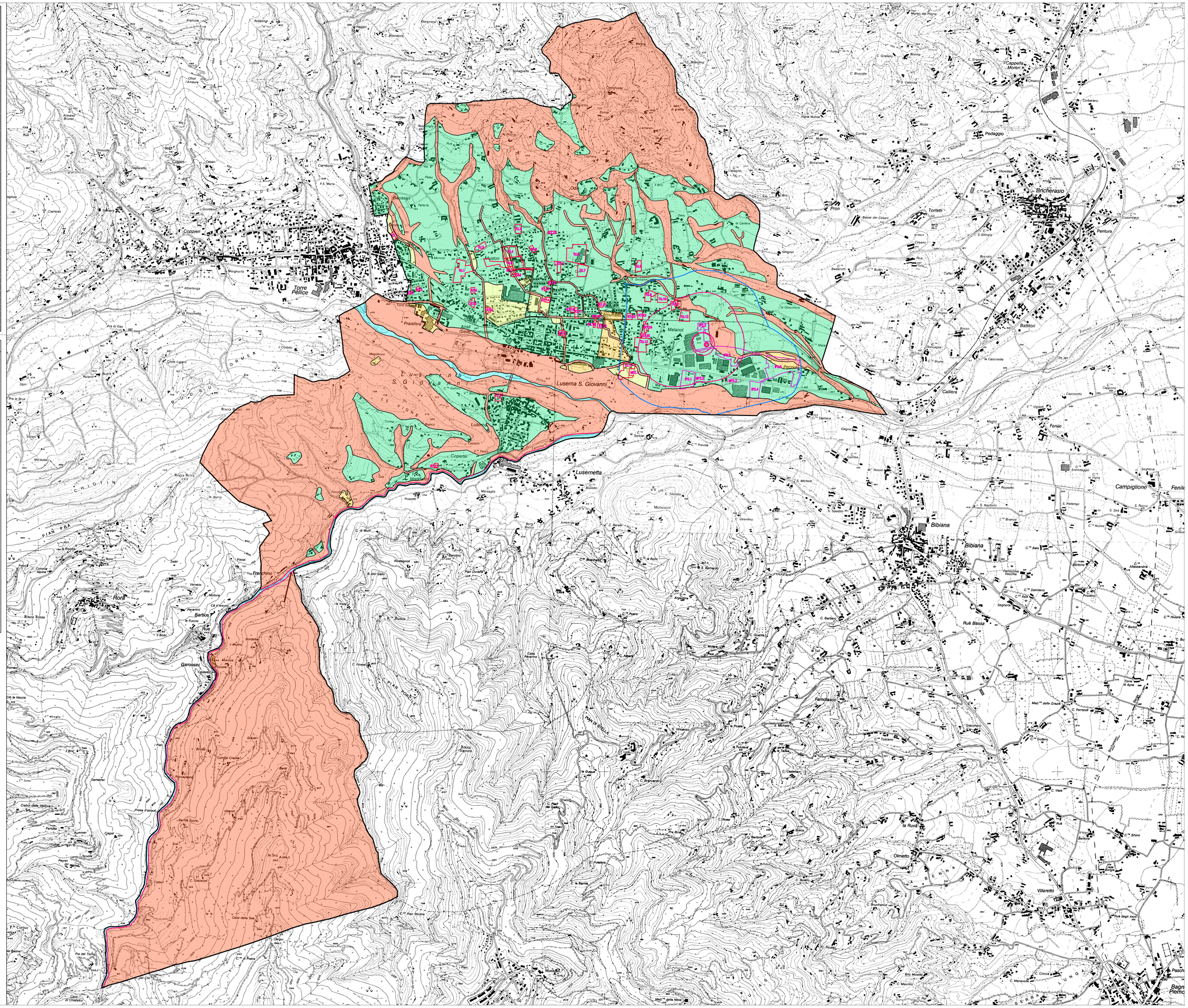
Luserna S. Giovanni
Lusernetta
Bibiana
Rora
Garossini
Franchino
Torre Pellice
Bricherasio
Campiglione
Fenile
Villaretto
Olmetto
Malanot
Maston
Coppieri
Copertini
Prialafera
Baussan
Pedaggio
Pentura
Battitori
Calliera
Ruà Bassa
Famolasco
Barbos
Ruà
Rocca Rossa
Rocca Bianca
Rocca Bagnola
Pian della Stella
Pian Prà
Pian Pourel
Pian Dorma
Pian Ghiotin
Pian Bayadera
Pian Le Vigne
Pian Sgiolla
Pian Bucc Ru
Pian Serra Lung
Pian Benina